



กรมส่งเสริมสหกรณ์

รายงานสรุปผลโครงการฝึกอบรมตาม แผนปฏิบัติงานประจำปี 2564

ศูนย์ถ่ายทอดเทคโนโลยีการสหกรณ์ที่ 6

จังหวัดนครราชสีมา

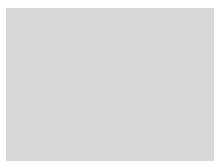
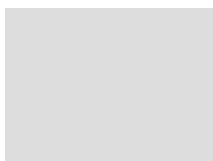



กรมส่งเสริมสหกรณ์

ศูนย์ถ่ายทอดเทคโนโลยีการสหกรณ์ที่ 6

จังหวัดนครราชสีมา



วิสัยทัศน์ พันธกิจ



วิสัยทัศน์

ศูนย์ถ่ายทอดเทคโนโลยีการสหกรณ์ที่ 6 จังหวัดนครราชสีมา

"เป็นองค์กรหลักที่มุ่งพัฒนาระบบสหกรณ์ ให้เป็นพลังสำคัญในการพัฒนาประเทศ สู้สังคมอยู่เย็นเป็นสุข"

พันธกิจ/ภารกิจที่รับผิดชอบ(Mission) ของ ศูนย์ถ่ายทอดเทคโนโลยีการสหกรณ์ที่ 6 จังหวัดนครราชสีมา

ภารกิจที่ 1 ศึกษา วิเคราะห์ วิจัยรูปแบบในการพัฒนาการถ่ายทอดเทคโนโลยีเกี่ยวกับการสหกรณ์ การบริหาร การจัดการของสหกรณ์และกลุ่มเกษตรกร ในพื้นที่รับผิดชอบ

ภารกิจที่ 2 ศึกษาวิเคราะห์และจัดทำแผนพัฒนาการถ่ายทอดเทคโนโลยีการสหกรณ์ ในพื้นที่รับผิดชอบ

ภารกิจที่ 3 ส่งเสริมและพัฒนาบุคลากรของกรมส่งเสริมสหกรณ์ในพื้นที่เขตรับผิดชอบ

ภารกิจที่ 4 ดำเนินการถ่ายทอดเทคโนโลยีเกี่ยวกับการสหกรณ์ให้กับบุคลากรของสหกรณ์ กลุ่มเกษตรกรและประชาชนทั่วไป ในพื้นที่รับผิดชอบ

ภารกิจที่ 5 ปฏิบัติงานร่วมกับ หรือสนับสนุนการปฏิบัติงานของหน่วยงานอื่นที่เกี่ยวข้อง



บุคลากร





นายชายชาญ อชาพล

นักวิชาการสหกรณ์ชำนาญการพิเศษ

ผู้อำนวยการศูนย์ถ่ายทอดเทคโนโลยีการสหกรณ์ที่ ๖

มือถือ ๐๘๐-๙๓๒๐๖๒๙

 a_chaichan@cpd.go.th

นางสาวภัทรพร ธรรมวุฒิ?



นักทรัพยากรบุคคลชำนาญการพิเศษ

นายมนตรี โพธิ์บางหวาย?



นายช่างเครื่องกลอาวุโส

นายฉลาด อินทร์ดำ?



นายช่างเครื่องกลชำนาญงาน

นายกิติมาศ แชนโคกกรวด?



นายช่างเครื่องกลชำนาญงาน

นางสาววราพร ทองดีนอก?



นักทรัพยากรบุคคลชำนาญการ

นายปกิต ยอดเมืองเจริญ



นักทรัพยากรบุคคลชำนาญการ

นางสาวโยษิตา สอนนา



นักทรัพยากรบุคคลชำนาญการ

นางสาวชนิษฐา บริบูรณ์



เจ้าพนักงานธุรการปฏิบัติงาน

นายสัญญา เพ็ชรหมื่นไวย์



พนักงานธุรการ ส4

นายธาดา คณิตสรณ์



พนักงานขับเครื่องจักรกลขนาดหนัก ช1

นายวิจารณ์ ไหว้พรหม



ช่างซ่อมบำรุง ช2

นายเพชร ทองคลี?



พนักงานขับรถยนต์ ส2

นายสุทิน เทียงธรรม



พนักงานบริการเอกสารทั่วไป บ2

นายกิตติพงษ์ สำเร็จรัมย์



นักทรัพยากรบุคคล

นายอดิพงษ์ บุตรดีศักดิ์



เจ้าพนักงานโสตทัศนศึกษา

นางชนากา มีชำนาญ



เจ้าพนักงานการเงินและบัญชี

นายฉลอง วิทยา



พนักงานขับรถยนต์



พื้นที่รับผิดชอบ 4 จังหวัด



1. จังหวัดร้อยเอ็ด
2. จังหวัดสุรินทร์
3. อุบลราชธานี
4. อำนาจเจริญ



แผนงบประมาณรายจ่ายงบประมาณประจำปี พ.ศ.2564



ต้นทุน / ส่วนกลาง

แผนงาน พื้นฐานด้านการสร้างความสามารถในการแข่งขัน

ผลผลิต สกปรเบ็ดและกลุ่มเกษตรกรได้รับการส่งเสริมและพัฒนาศักยภาพให้มีความเข้มแข็งตามศักยภาพ

กิจกรรมหลัก ส่งเสริมความรู้ด้านการสหกรณ์ (สวัสดิการกรมหลัก 07012+รหัสพื้นที่- P1043)

ครั้งที่ สท.48/2564

ตามหนังสือสำนักพัฒนาและถ่ายทอดเทคโนโลยีการสหกรณ์ ที่ กท 1111/3495 ลงวันที่ 18 ธันวาคม 2563

งบดำเนินงาน

เพื่อเป็นค่าใช้จ่ายในการฝึกอบรมให้ศูนย์ถ่ายทอดเทคโนโลยีการสหกรณ์ที่ 1-20 *แก้ไขวันที่ 17/12/63*

โชน GEN 2000

โชน DGEN 2000

| รายชื่ | | แหล่งขบงเงิน | รหัสงบประมาณ | รายการผูกพันงบประมาณ | พื้นที่กิจกรรมหลัก | หน่วยรับงบประมาณ | จำนวนเงิน | ข้อความ |
|------------------------|---|--------------|------------------|----------------------|--------------------|------------------|--------------|------------|
| สกปร. | - | 6411200 | 0701229001000000 | 5000 | P1000 | 0701200014 | 6,157,620.00 | สท.48/2564 |
| ศูนย์ฯ 1 จ.ปทุมธานี | + | 6411200 | 0701229001000000 | 5000 | P1300 | 0701200015 | 311,220.00 | สท.48/2564 |
| ศูนย์ฯ 2 จ.ปทุมธานี | + | 6411200 | 0701229001000000 | 5000 | P1300 | 0701200110 | 266,760.00 | สท.48/2564 |
| ศูนย์ฯ 13 จ.ชัยนาท | + | 6411200 | 0701229001000000 | 5000 | P1800 | 0701200017 | 355,680.00 | สท.48/2564 |
| ศูนย์ฯ 14 จ.ชัยนาท | + | 6411200 | 0701229001000000 | 5000 | P1800 | 0701200018 | 320,940.00 | สท.48/2564 |
| ศูนย์ฯ 3 จ.ชลบุรี | + | 6411200 | 0701229001000000 | 5000 | P2000 | 0701200019 | 311,220.00 | สท.48/2564 |
| ศูนย์ฯ 4 จ.นครนายก | + | 6411200 | 0701229001000000 | 5000 | P2600 | 0701200020 | 266,760.00 | สท.48/2564 |
| ศูนย์ฯ 5 จ.นครราชสีมา | + | 6411200 | 0701229001000000 | 5000 | P3000 | 0701200021 | 444,600.00 | สท.48/2564 |
| ศูนย์ฯ 6 จ.นครราชสีมา | + | 6411200 | 0701229001000000 | 5000 | P3000 | 0701200022 | 266,760.00 | สท.48/2564 |
| ศูนย์ฯ 7 จ.ขอนแก่น | + | 6411200 | 0701229001000000 | 5000 | P4000 | 0701200023 | 287,620.00 | สท.48/2564 |
| ศูนย์ฯ 8 จ.ขอนแก่น | + | 6411200 | 0701229001000000 | 5000 | P4000 | 0701200024 | 444,600.00 | สท.48/2564 |
| ศูนย์ฯ 9 จ.เวียงจันทน์ | + | 6411200 | 0701229001000000 | 5000 | P5000 | 0701200025 | 266,760.00 | สท.48/2564 |
| ศูนย์ฯ 10 จ.ลำปาง | + | 6411200 | 0701229001000000 | 5000 | P5200 | 0701200026 | 266,760.00 | สท.48/2564 |
| ศูนย์ฯ 11 จ.พิษณุโลก | + | 6411200 | 0701229001000000 | 5000 | P6500 | 0701200027 | 262,080.00 | สท.48/2564 |



สำนักงานส่งเสริมวิสาหกิจขนาดกลางและขนาดย่อม

แผนงบประมาณรายจ่ายงบประมาณประจำปี พ.ศ.2564



คัมภูณ / ส่วนกลาง

แผนงาน พื้นฐานด้านการสร้างความสามารถในการแข่งขัน

ผลิตผล สหกรณ์และกลุ่มเกษตรกรได้รับการส่งเสริมและพัฒนาไปมีความเข้มแข็งตามศักยภาพ

กิจกรรมหลัก ส่งเสริมความรู้ด้านการสหกรณ์ (รหัสกิจกรรมหลัก 07012+รหัสพื้นที่+ P1043)

ครั้งที่ สท.191/2564

ตรวจหนังสือสำนักพัฒนาและถ่ายทอดเทคโนโลยีการสหกรณ์ ที่ กษ 1121/848 ลงวันที่ 7 เมษายน 2564

งบส่วนโอนรวม

เพื่อเป็นค่าใช้จ่ายในการฝึกอบรมให้ศูนย์ถ่ายทอดเทคโนโลยีการสหกรณ์ที่ 1 - 20

โอน GEN 2000

โอน DGEN 2000

1. ก. = 14,710.00 - 2 } 232,020.00
 2. ก. = 5,697.00

| รายชื่อ | | แหล่งของเงิน | รหัสงบประมาณ | รายการผูกพันงบประมาณ | พื้นที่กิจกรรมหลัก | หน่วยรับงบประมาณ | จำนวนเงิน | ข้อความ |
|-----------------------|---|--------------|------------------|----------------------|--------------------|------------------|--------------|-------------|
| สทส. | - | 6411200 | 0701229001000000 | 5000 | P1000 | 0701200014 | 3,260,340.00 | สท.191/2564 |
| ศูนย์ฯ 1 จ.ปทุมธานี | + | 6411200 | 0701229001000000 | 5000 | P1300 | 0701200015 | 278,480.00 | สท.191/2564 |
| ศูนย์ฯ 2 จ.ปทุมธานี | + | 6411200 | 0701229001000000 | 5000 | P1300 | 0701200016 | 143,100.00 | สท.191/2564 |
| ศูนย์ฯ 13 จ.ชัยนาท | + | 6411200 | 0701229001000000 | 5000 | P1800 | 0701200017 | 143,100.00 | สท.191/2564 |
| ศูนย์ฯ 14 จ.ชัยนาท | + | 6411200 | 0701229001000000 | 5000 | P1900 | 0701200018 | 88,920.00 | สท.191/2564 |
| ศูนย์ฯ 3 จ.ชลบุรี | + | 6411200 | 0701229001000000 | 5000 | P2000 | 0701200019 | 187,580.00 | สท.191/2564 |
| ศูนย์ฯ 4 จ.นครนายก | + | 6411200 | 0701229001000000 | 5000 | P2500 | 0701200020 | 232,020.00 | สท.191/2564 |
| ศูนย์ฯ 5 จ.นครราชสีมา | + | 6411200 | 0701229001000000 | 5000 | P3000 | 0701200021 | 143,100.00 | สท.191/2564 |
| ศูนย์ฯ 6 จ.นครราชสีมา | + | 6411200 | 0701229001000000 | 5000 | P3000 | 0701200022 | 232,020.00 | สท.191/2564 |
| ศูนย์ฯ 7 จ.ขอนแก่น | + | 6411200 | 0701229001000000 | 5000 | P4000 | 0701200023 | 388,800.00 | สท.191/2564 |
| ศูนย์ฯ 8 จ.ขอนแก่น | + | 6411200 | 0701229001000000 | 5000 | P4000 | 0701200024 | 143,100.00 | สท.191/2564 |
| ศูนย์ฯ 9 จ.เชียงใหม่ | + | 6411200 | 0701229001000000 | 5000 | P5000 | 0701200025 | 143,100.00 | สท.191/2564 |
| ศูนย์ฯ 10 จ.ลำปาง | + | 6411200 | 0701229001000000 | 5000 | P5200 | 0701200026 | 143,100.00 | สท.191/2564 |
| ศูนย์ฯ 11 จ.พิษณุโลก | + | 6411200 | 0701229001000000 | 5000 | P6500 | 0701200027 | 143,100.00 | สท.191/2564 |
| ศูนย์ฯ 12 จ.พิษณุโลก | + | 6411200 | 0701229001000000 | 5000 | P6500 | 0701200028 | 143,100.00 | สท.191/2564 |



ACTION PLAN



Action Plan โครงการฝึกอบรม
ประจำปีงบประมาณ พ.ศ. 2564

ของศูนย์ถ่ายทอดเทคโนโลยีการสหกรณ์ที่ 6 จังหวัด นครราชสีมา

| โครงการ | แผนปฏิบัติงาน | | งบประมาณที่ได้รับจัดสรร (ทั้งปี) | แผนการปฏิบัติงานในไตรมาส 1 - 2 | | | | | | | ผลลัพธ์ |
|--|---------------|------------|-------------------------------------|--------------------------------|---------------|--|------|------|------|-------|---------|
| | จำนวน รุ่น | จำนวน (คน) | | จำนวน รุ่น | จำนวน (คน) | งบประมาณที่ใช้ งวดที่ 1 (ไตรมาส 1 - 2) | ธ.ค. | ม.ค. | ก.พ. | มี.ค. | |
| 1. โครงการฝึกอบรม หลักสูตร “พัฒนากรรมการสหกรณ์เข้มแข็งทั้งคณะ” | 8 | 160 | 168,480.00 | | | | | | | | |
| - ติดต่อประสานงานสนง.สหกรณ์จังหวัดและสหกรณ์ | | | | | | | ←→ | | | | |
| - จัดฝึกอบรม | | | | 6 | 120 | 126,360.00 | | ←→ | | | |
| 2. โครงการฝึกอบรม หลักสูตร “พัฒนาสมาชิกสร้างการมีส่วนร่วมในการกำกับดูแลกิจการสหกรณ์” | 16 | 480 | 187,200.00 | | | | | | | | |
| - ติดต่อประสานงานสนง.สหกรณ์จังหวัดและสหกรณ์ | | | | | | | ←→ | | | | |
| - จัดฝึกอบรม | | | | 12 | 360 | 140,400.00 | | ←→ | | | |
| 3. โครงการพัฒนาครูผู้สอนวิชาสหกรณ์ | 1 | 45 | 143,100.00 | - | - | - | - | - | - | - | |
| รวม | 25 | 685 | 498,780.00 | 18 | 480 | 266,760.00 | | | | | |

50%

249,390.00

- 17,370.00



สรุปรายงานผลการดำเนินโครงการฝึกอบรม



| ร.ท. | โครงการ | จำนวนผู้เข้าอบรมทั้งหมด (คน) | | | | | งบประมาณ (บาท) | | |
|------|---|------------------------------|-----|------|-----|------|----------------|---------|------|
| | | แผน | ผล | % | ชาย | หญิง | แผน | ผล | % |
| 1 | โครงการฝึกอบรมหลักสูตร "พัฒนาคณะกรรมการสหกรณ์เข้มแข็งทั้งคณะ" | 176 | 186 | 101% | 104 | 82 | 168,480 | 168,480 | 100% |
| 2 | โครงการฝึกอบรมหลักสูตร "พัฒนาสมาชิกสร้างการมีส่วนร่วมในการกำกับดูแลกิจการ สหกรณ์" | 480 | 485 | 100% | 224 | 261 | 187,200 | 187,200 | 100% |
| 3 | โครงการฝึกอบรมหลักสูตร "การจัดการเรียนรู้การสหกรณ์ในสถานศึกษา" (Online) | 45 | 67 | 148% | 19 | 48 | 143,100 | 15,750 | 11% |
| | | 701 | 738 | | 347 | 391 | 498,780 | 371,430 | |



สรุปรายงานผลการดำเนินโครงการฝึกอบรม



แผนภูมิแสดงการเปรียบเทียบแผน- ผล จำนวนผู้เข้ารับการอบรม

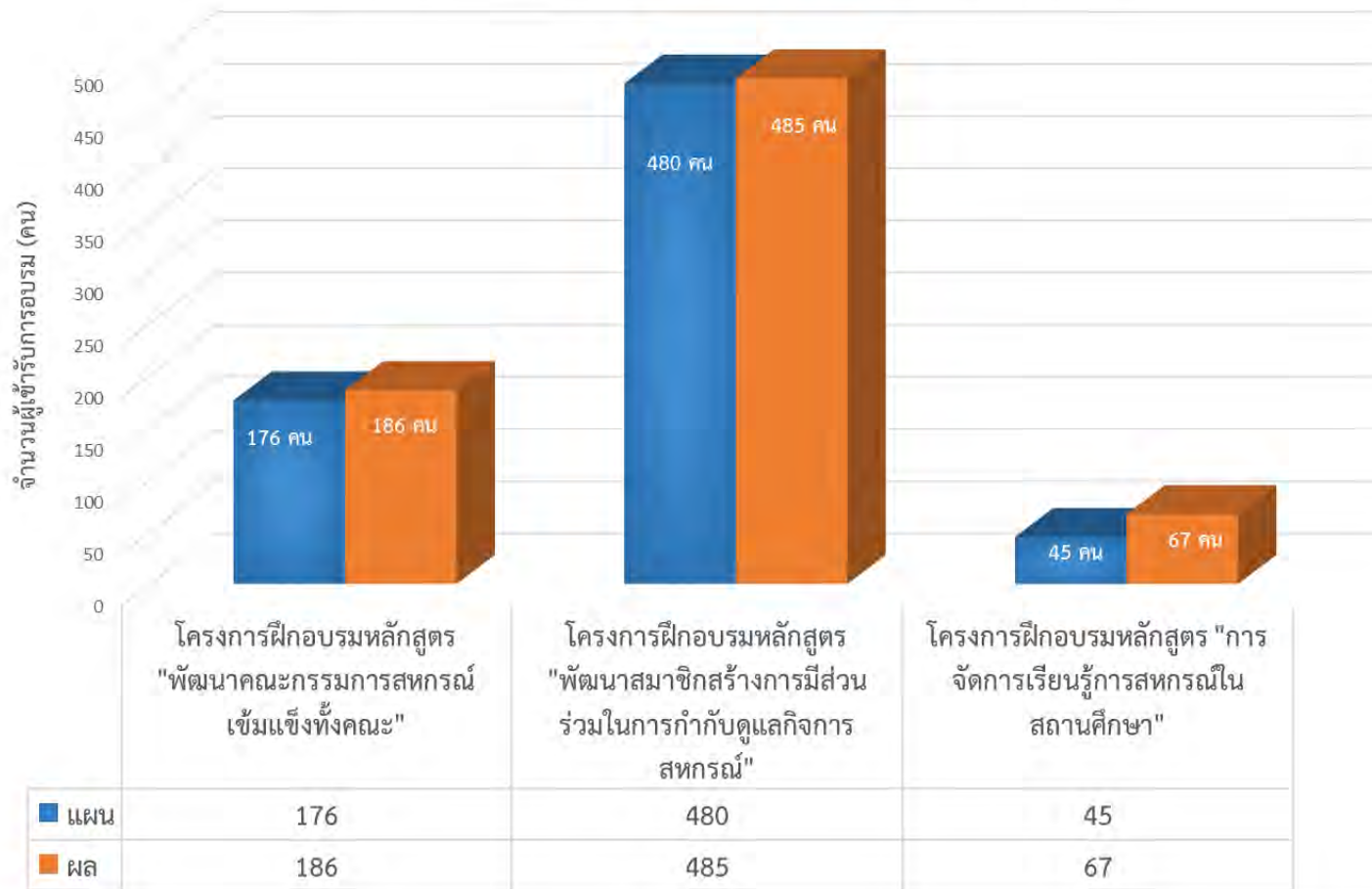

สรุปรายงานผลการดำเนินโครงการฝึกอบรม



แผนภูมิแสดงการเปรียบเทียบแผน - ผล การใช้งบประมาณของแต่ละโครงการ

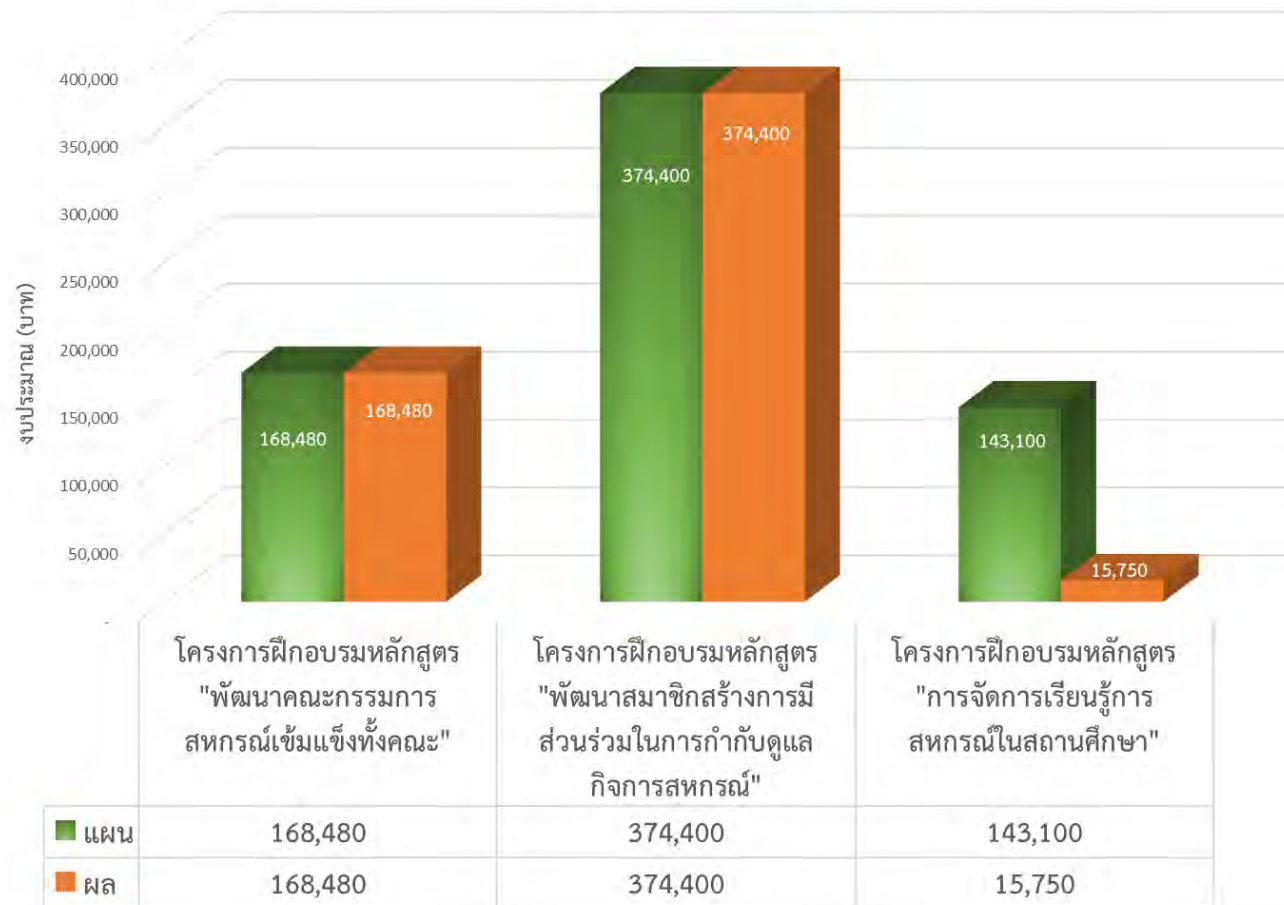

สรุปรายงานผลการดำเนินโครงการฝึกอบรม



แผนภูมิข้อมูลเพศชาย-หญิง ผู้เข้าอบรมของแต่ละโครงการ (คน)

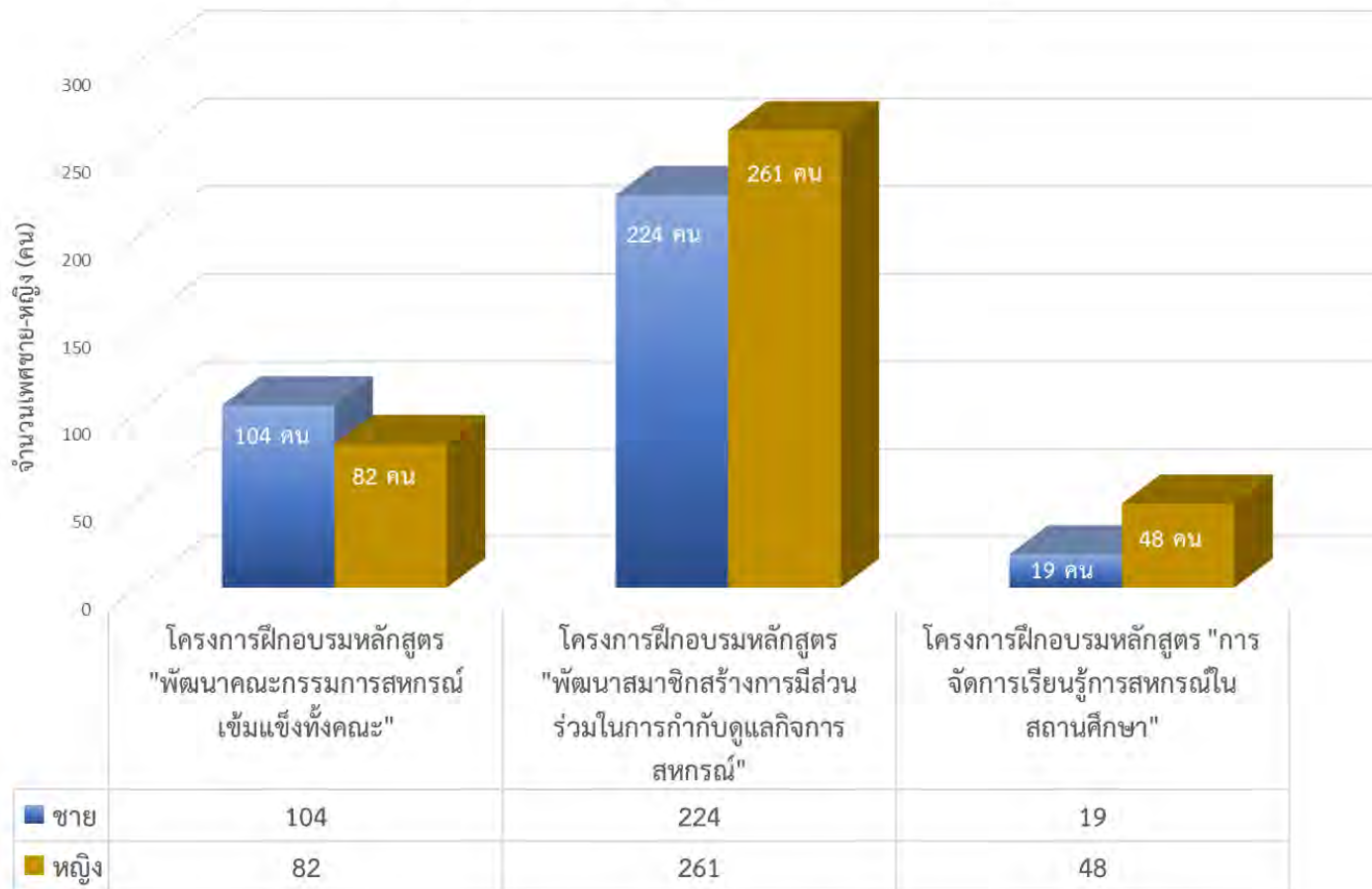

Axis Title





กรมส่งเสริมสหกรณ์

โครงการฝึกอบรมหลักสูตร

"พัฒนาคณะกรรมการสหกรณ์เข้มแข็งทุกคณะ"



โครงการฝึกอบรมหลักสูตร "พัฒนาคณะกรรมการสหกรณ์เข้มแข็งทั้งคณะ"



โครงการฝึกอบรมหลักสูตร "พัฒนาคณะกรรมการสหกรณ์เข้มแข็งทั้งคณะ"

| ที่ | วันจัดอบรม | สถานที่ | จังหวัด | จำนวนผู้เข้าอบรมทั้งหมด (คน) | | | | | งบประมาณ (บาท) | | |
|--------------------|---------------|---|-------------|------------------------------|------------|-------------|------------|------|------------------|----------------|-------------|
| | | | | แผน | ผล | % | ชาย | หญิง | แผน | ผล | % |
| 1 | 16-17 ก.พ.64 | สหกรณ์การเกษตรทุ่งศรีอุดม จำกัด | อุบลราชธานี | 22 | 22 | 100% | 15 | 7 | 21,060 | 21,060 | 100% |
| 2 | 18-19 ก.พ.64 | สหกรณ์การเกษตรเขมราฐ จำกัด | อุบลราชธานี | 22 | 22 | 100% | 12 | 10 | 21,060 | 21,060 | 100% |
| 3 | 22-23 ก.พ.64 | สหกรณ์การเกษตรพนมไพร จำกัด | ร้อยเอ็ด | 22 | 24 | 109% | 15 | 9 | 21,060 | 21,060 | 100% |
| 4 | 2-3 มี.ค.64 | สหกรณ์การเกษตรเสลภูมิ จำกัด | ร้อยเอ็ด | 22 | 22 | 100% | 11 | 11 | 21,060 | 21,060 | 100% |
| 5 | 9-10 มี.ค.64 | สหกรณ์การเกษตรรุกชุม จำกัด | ยโสธร | 22 | 30 | 100% | 19 | 11 | 21,060 | 21,060 | 100% |
| 6 | 16-17 มี.ค.64 | สหกรณ์การเกษตรค้อวัง จำกัด | ยโสธร | 22 | 22 | 100% | 12 | 10 | 21,060 | 21,060 | 100% |
| 7 | 11-12ก.ค.64 | สหกรณ์การเกษตรลืออำนาจ จำกัด | อำนาจเจริญ | 22 | 22 | 100% | 10 | 12 | 21,060 | 21,060 | 100% |
| 8 | 15-16 ก.ค.64 | สหกรณ์การเกษตรปฏิรูปที่ดินปทุมราชวงศา จำกัด | อำนาจเจริญ | 22 | 22 | 100% | 10 | 12 | 21,060 | 21,060 | 100% |
| รวมทั้งสิ้น | | | | 176 | 186 | 101% | 104 | | 82168,480 | 168,480 | 100% |

สรุปประเมินความพึงพอใจในการฝึกอบรม



สรุปประเมินความพึงพอใจโครงการฝึกอบรมหลักสูตร "พัฒนาคณะกรรมการสหกรณ์เข้มแข็งทั้งคณะ"

| รายการที่ประเมิน | ระดับความคิดเห็น | | | | | จำนวนคน | \bar{x} | แปลผล |
|---|------------------|-----|---------|------|------------|---------|-----------|-----------|
| | มากที่สุด | มาก | ปานกลาง | น้อย | น้อยที่สุด | | | |
| 1. ตรงตามวัตถุประสงค์โครงการ | | | | | | | | |
| 1.1 เพื่อสร้างความเข้มแข็งของสหกรณ์โดยการมีส่วนร่วมทุกภาคส่วน | 96 | 57 | 33 | 0 | 0 | 186 | 4.34 | มากที่สุด |
| 1.2 เพื่อพัฒนาสหกรณ์ด้านระบบการบริหารจัดการองค์กร ธรรมาภิบาลในการบริหาร และพัฒนาธุรกิจสหกรณ์ | 91 | 65 | 30 | 0 | 0 | 186 | 4.33 | มากที่สุด |
| 1.3 เพื่อพัฒนาการบริหารจัดการสหกรณ์ให้เข้มแข็งและสหกรณ์ ขับเคลื่อนนโยบายรัฐให้บรรลุเป้าหมายได้ | 93 | 62 | 31 | 0 | 0 | 186 | 4.33 | มากที่สุด |



สรุปประเมินความพึงพอใจในการฝึกอบรม



สรุปประเมินความพึงพอใจโครงการฝึกอบรมหลักสูตร "พัฒนาคณะกรรมการสหกรณ์เข้มแข็งทั้งคณะ" (ต่อ)

| รายการที่ประเมิน | | ระดับความคิดเห็น | | | | | จำนวนคน | \bar{x} | แปลผล |
|---|------|------------------|-----|---------|------|------------|---------|-----------|-----------|
| | | มากที่สุด | มาก | ปานกลาง | น้อย | น้อยที่สุด | | | |
| 2. ความรู้ความเข้าใจ ก่อน - หลัง อบรม | | | | | | | | | |
| 2.1 รายงานผลการวิเคราะห์สถานภาพสหกรณ์ | ก่อน | 0 | 27 | 85 | 36 | 38 | 186 | 2.54 | น้อย |
| | หลัง | 58 | 73 | 55 | 0 | 0 | 186 | 4.02 | มาก |
| 2.2 กระบวนการสร้างการมีส่วนร่วมในการพัฒนาสหกรณ์ | ก่อน | 0 | 53 | 68 | 27 | 38 | 186 | 2.73 | ปานกลาง |
| | หลัง | 68 | 82 | 36 | 0 | 0 | 186 | 4.17 | มาก |
| 2.3 กำหนดแนวทางการขับเคลื่อนแผนพัฒนาสหกรณ์ | ก่อน | 0 | 5 | 73 | 81 | 27 | 186 | 2.30 | น้อย |
| | หลัง | 87 | 57 | 42 | 0 | 0 | 186 | 4.24 | มากที่สุด |



สรุปประเมินความพึงพอใจในการฝึกอบรม



สรุปประเมินความพึงพอใจโครงการฝึกอบรมหลักสูตร "พัฒนาคณะกรรมการสหกรณ์เข้มแข็งทั้งคณะ" (ต่อ)

| รายการที่ประเมิน | ระดับความคิดเห็น | | | | | จำนวนคน | \bar{x} | แปลผล |
|--|------------------|-----|---------|------|------------|---------|-----------|-----------|
| | มากที่สุด | มาก | ปานกลาง | น้อย | น้อยที่สุด | | | |
| 3. การประเมินผล ด้านอุปกรณ์ และสถานที่จัดอบรม | | | | | | | | |
| 3.1 การชี้แจงรายละเอียดจากเจ้าหน้าที่โครงการ | 87 | 74 | 25 | 0 | 0 | 186 | 4.33 | มากที่สุด |
| 3.2 ระยะเวลามีความเหมาะสม | 102 | 60 | 24 | 0 | 0 | 186 | 4.42 | มากที่สุด |
| 3.3 ความสามารถในการถ่ายทอดความรู้ของวิทยากร | 108 | 73 | 5 | 0 | 0 | 186 | 4.55 | มากที่สุด |
| 3.4 การตอบข้อซักถามของวิทยากร | 97 | 86 | 3 | 0 | 0 | 186 | 4.51 | มากที่สุด |
| 3.5 เอกสารประกอบการอบรม | 90 | 94 | 2 | 0 | 0 | 186 | 4.47 | มากที่สุด |
| 3.6 ความเหมาะสมของสถานที่ และสิ่งอำนวยความสะดวก | 89 | 96 | 1 | 0 | 0 | 186 | 4.47 | มากที่สุด |
| 4. ความพึงพอใจในการอบรมในครั้งนี้ | | | | | | | | |
| 4.1 ความพึงพอใจโดยภาพรวม ต่อการเข้าร่วมโครงการ | 124 | 56 | 4 | 0 | 0 | 184 | 4.60 | มากที่สุด |





กรมส่งเสริมสหกรณ์

โครงการฝึกอบรมหลักสูตร

"พัฒนาสมาชิกสร้างการมีส่วนร่วมในการ
กำกับดูแลกิจการสหกรณ์"



โครงการฝึกอบรมหลักสูตร

"พัฒนาสมาชิกสร้างการมีส่วนร่วมในการกำกับดูแลกิจการสหกรณ์"



โครงการฝึกอบรมหลักสูตร "พัฒนาสมาชิกสร้างการมีส่วนร่วมในการกำกับดูแลกิจการสหกรณ์"

| ที่ | วันจัดอบรม | สถานที่ | จังหวัด | จำนวนผู้เข้าอบรมทั้งหมด (คน) | | | | | งบประมาณ (บาท) | | |
|--------------------|---------------|---|-------------|------------------------------|------------|-------------|------------|------------|----------------|----------------|-------------|
| | | | | แผน | ผล | % | ชาย | หญิง | แผน | ผล | % |
| 1 | 24-25 ก.พ.64 | สหกรณ์การเกษตรพนมไพร จำกัด | ร้อยเอ็ด | 60 | 60 | 100% | 31 | 29 | 23,400 | 23,400 | 100% |
| 2 | 4-5 มี.ค.64 | สหกรณ์การเกษตรเสลภูมิ จำกัด | ร้อยเอ็ด | 60 | 60 | 100% | 51 | 9 | 23,400 | 23,400 | 100% |
| 3 | 9-10 มี.ค.64 | สหกรณ์การเกษตรเขมราฐ จำกัด | อุบลราชธานี | 60 | 60 | 100% | 35 | 26 | 23,400 | 23,400 | 100% |
| 4 | 11-12 มี.ค.64 | สหกรณ์การเกษตรทุ่งศรีอุดม จำกัด | อุบลราชธานี | 60 | 60 | 100% | 34 | 26 | 23,400 | 23,400 | 100% |
| 5 | 11-12 มี.ค.64 | สหกรณ์การเกษตรกุดชุม จำกัด | ยโสธร | 60 | 60 | 100% | 28 | 32 | 23,400 | 23,400 | 100% |
| 6 | 18-19 มี.ค.64 | สหกรณ์การเกษตรค้อวัง จำกัด | ยโสธร | 60 | 65 | 100% | 30 | 35 | 23,400 | 23,400 | 100% |
| 7 | 13-14 ก.ค.64 | สหกรณ์การเกษตรสีอำนาจ จำกัด | อำนาจเจริญ | 60 | 60 | 100% | 5 | 55 | 23,400 | 23,400 | 100% |
| 8 | 17-18 ก.ค.64 | สหกรณ์การเกษตรปฏิรูปที่ดินปทุมราชวงศา จำกัด | อำนาจเจริญ | 60 | 60 | 100% | 10 | 49 | 23,400 | 23,400 | 100% |
| รวมทั้งสิ้น | | | | 480 | 485 | 100% | 224 | 261 | 187,200 | 187,200 | 100% |

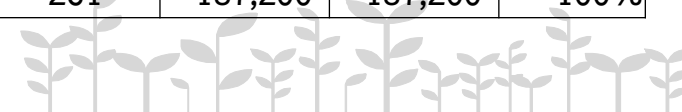

สรุปประเมินความพึงพอใจในการฝึกอบรม



สรุปประเมินความพึงพอใจโครงการฝึกอบรมหลักสูตร "พัฒนาสมาชิกสร้างการมีส่วนร่วมในการกำกับดูแลกิจการสหกรณ์"

| รายการที่ประเมิน | ระดับความคิดเห็น | | | | | จำนวนคน | \bar{x} | แปลผล |
|---|------------------|-----|---------|------|------------|---------|-----------|-----------|
| | มากที่สุด | มาก | ปานกลาง | น้อย | น้อยที่สุด | | | |
| 1. ตรงตามวัตถุประสงค์โครงการ | | | | | | | | |
| 1.1 เพื่อให้สมาชิกของสหกรณ์/กลุ่มเกษตรกร มีความรู้ความเข้าใจในเรื่องอุดมการณ์ หลักการ วิธีการ และคุณค่าของสหกรณ์ | 356 | 57 | 72 | 0 | 0 | 485 | 4.59 | มากที่สุด |
| 1.2 เพื่อให้ผู้เข้าอบรมมีความรู้ความเข้าใจในบทบาท หน้าที่ และความรับผิดชอบในฐานะสมาชิกที่มีต่อสหกรณ์/กลุ่มเกษตรกร | 357 | 95 | 33 | 0 | 0 | 485 | 4.67 | มากที่สุด |
| 1.3 เพื่อให้สมาชิกสหกรณ์มีส่วนร่วมในการขับเคลื่อน พัฒนา และแก้ไขปัญหาสหกรณ์ของตนเอง | 364 | 73 | 48 | 0 | 0 | 485 | 4.65 | มากที่สุด |



สรุปประเมินความพึงพอใจในการฝึกอบรม



สรุปประเมินความพึงพอใจโครงการฝึกอบรมหลักสูตร "พัฒนาสมาชิกสร้างการมีส่วนร่วมในการกำกับดูแลกิจการสหกรณ์" (ต่อ)

| รายการที่ประเมิน | ระดับความคิดเห็น | | | | | จำนวนคน | \bar{x} | แปลผล | |
|---|------------------|-----|---------|------|------------|---------|-----------|-------|-----------|
| | มากที่สุด | มาก | ปานกลาง | น้อย | น้อยที่สุด | | | | |
| 2. ความรู้ความเข้าใจ ก่อน - หลัง อบรม | | | | | | | | | |
| 2.1 อุดมการณ์ หลักการ วิธีการ และคุณค่าของสหกรณ์ | ก่อน | 0 | 47 | 195 | 183 | 12.3711 | 485 | 2.47 | น้อย |
| | หลัง | 147 | 212 | 126 | 0 | 0 | 485 | 4.04 | มาก |
| 2.2 บทบาทหน้าที่ การมีส่วนร่วมในการพัฒนา/แก้ไขปัญหาสหกรณ์ | ก่อน | 0 | 0 | 276 | 175 | 7.01031 | 485 | 2.50 | น้อย |
| | หลัง | 182 | 207 | 96 | 0 | 0 | 485 | 4.18 | มาก |
| 2.3 กำหนดแนวทางการขับเคลื่อนแผนพัฒนาสหกรณ์ | ก่อน | 0 | 227 | 157 | 20 | 16.701 | 485 | 3.09 | ปานกลาง |
| | หลัง | 238 | 177 | 70 | 0 | 0 | 485 | 4.35 | มากที่สุด |



สรุปประเมินความพึงพอใจในการฝึกอบรม



สรุปประเมินความพึงพอใจโครงการฝึกอบรมหลักสูตร "พัฒนาสมาชิกสร้างการมีส่วนร่วมในการกำกับดูแลกิจการสหกรณ์" (ต่อ)

| รายการที่ประเมิน | ระดับความคิดเห็น | | | | | จำนวนคน | \bar{x} | แปลผล |
|--|------------------|-----|---------|------|------------|---------|-----------|-----------|
| | มากที่สุด | มาก | ปานกลาง | น้อย | น้อยที่สุด | | | |
| 3. การประเมินผล ด้านอุปกรณ์ และสถานที่จัดอบรม | | | | | | | | |
| 3.1 การชี้แจงรายละเอียดจากเจ้าหน้าที่โครงการ | 245 | 160 | 80 | | 0 | 485 | 4.34 | มากที่สุด |
| 3.2 ระยะเวลามีความเหมาะสม | 346 | 139 | 0 | | 0 | 485 | 4.71 | มากที่สุด |
| 3.3 ความสามารถในการถ่ายทอดความรู้ของวิทยากร | 289 | 143 | 53 | | 0 | 485 | 4.49 | มากที่สุด |
| 3.4 การตอบข้อซักถามของวิทยากร | 304 | 157 | 24 | | 0 | 485 | 4.58 | มากที่สุด |
| 3.5 เอกสารประกอบการอบรม | 316 | 167 | 2 | | 0 | 485 | 4.65 | มากที่สุด |
| 3.6 ความเหมาะสมของสถานที่ และสิ่งอำนวยความสะดวก | 287 | 176 | 22 | | 0 | 485 | 4.55 | มากที่สุด |
| 4. ความพึงพอใจในการอบรมในครั้งนี้ | | | | | | | | |
| 4.1 ความพึงพอใจโดยภาพรวม ต่อการเข้าร่วมโครงการ | 332 | 128 | 25 | | 0 | 485 | 4.63 | มากที่สุด |





กรมส่งเสริมสหกรณ์

โครงการฝึกอบรมหลักสูตร

"การจัดการเรียนรู้การสหกรณ์ในสถานศึกษา"



โครงการฝึกอบรมหลักสูตร "การจัดการเรียนรู้การสหกรณ์ในสถานศึกษา"



โครงการฝึกอบรมหลักสูตร "การจัดการเรียนรู้การสหกรณ์ในสถานศึกษา"

| ที่ | วันจัดอบรม | สถานที่ | จังหวัด | จำนวนผู้เข้าอบรมทั้งหมด (คน) | | | | | งบประมาณ (บาท) | | |
|--|----------------|---|----------|------------------------------|----|------|-----|------|----------------|---------|------|
| | | | | แผน | ผล | % | ชาย | หญิง | แผน | ผล | % |
| 1 | 17 -19 ส.ค. 64 | ณ ห้องควบคุมระบบออนไลน์ ของศูนย์ถ่ายทอดเทคโนโลยีการสหกรณ์ที่ 6 | ร้อยเอ็ด | 45 | 67 | 148% | 19 | 48 | 143,100 | 15,750 | 11% |
| โอนกลับส่วนกลาง (เนื่องจากเปลี่ยนรูปแบบการอบรมเป็นอบรมออนไลน์ ผ่าน App Zoom) | | | | | | | | | | 127,350 | 89% |
| สรุปยอด | | | | | | | | | 143,100 | 143,100 | 100% |

หมายเหตุ : ผลเบิกจ่าย 15,750 บาท ประกอบด้วยค่าวัสดุ 3,150 บาท และ ค่าวิทยากร 12,600 บาท





กรมส่งเสริมสหกรณ์

VTR สรุปผลโครงการฝึกอบรมหลักสูตร

"การจัดการเรียนรู้การสหกรณ์ในสถานศึกษา"



<https://www.youtube.com/watch?v=YBKH6aOtM10>

สรุปประเมินความพึงพอใจในการฝึกอบรม



ส่วนที่ 1 ข้อมูลส่วนบุคคลของผู้ตอบแบบสอบถาม

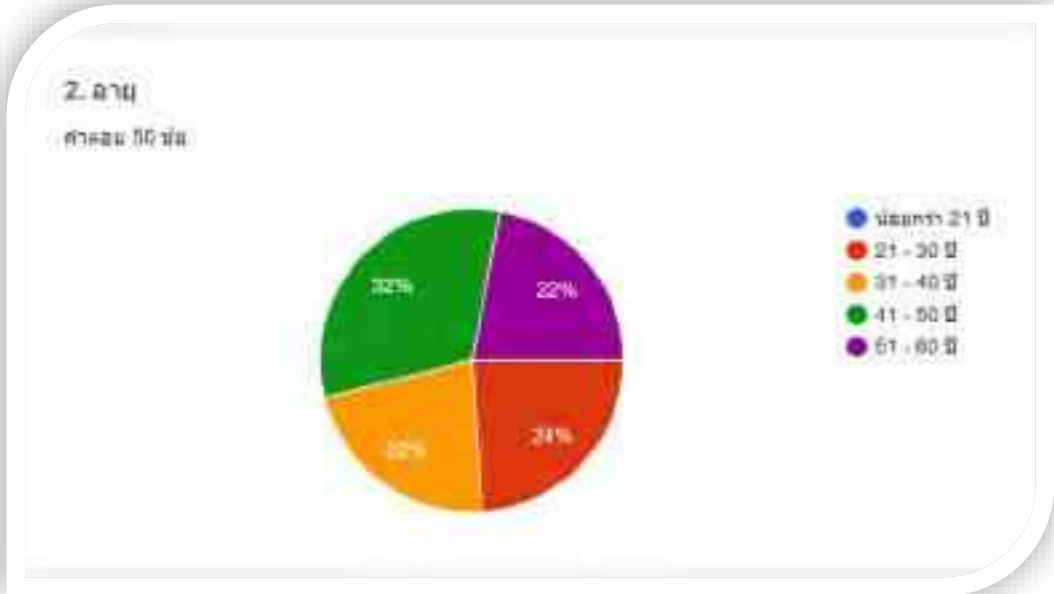
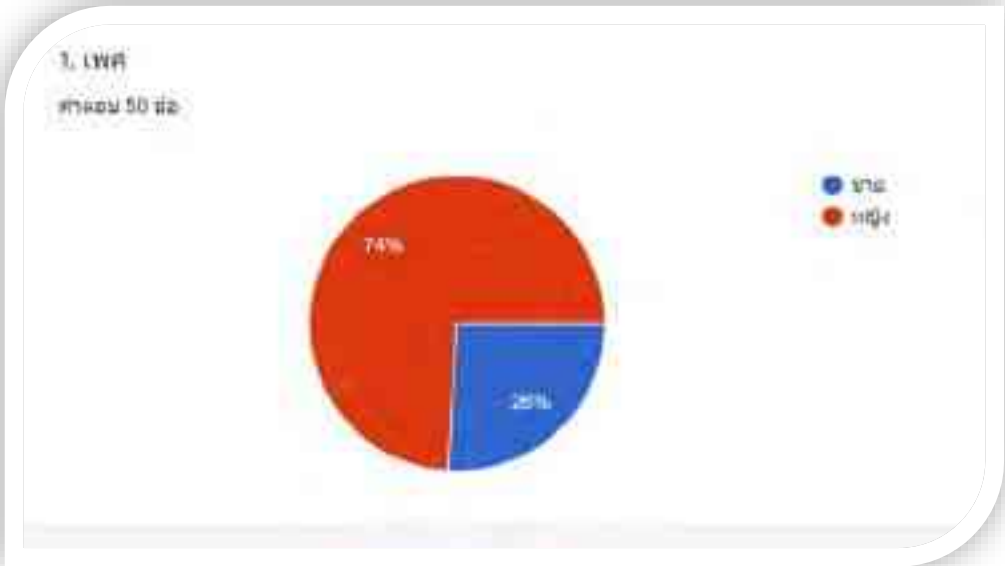

สรุปประเมินความพึงพอใจในการฝึกอบรม



3. การศึกษา

จำนวน 50 คน

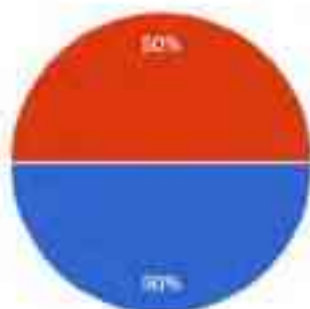

- ปริญญาตรี
- ปริญญาโท
- ปริญญาเอก

4. ตำแหน่งในโรงเรียน

จำนวน 50 คน

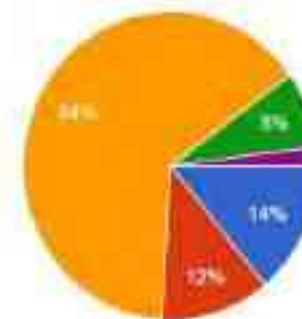

- ผู้อำนวยการ
- ศึกษานิเทศก์
- ครูผู้สอน
- เจ้าหน้าที่ส่งเสริมพิเศษ
- นักวิชาการการศึกษา



สรุปประเมินความพึงพอใจในการฝึกอบรม



5. หน่วยงานของท่านอยู่ในจังหวัด

จำนวน 50 ไร่

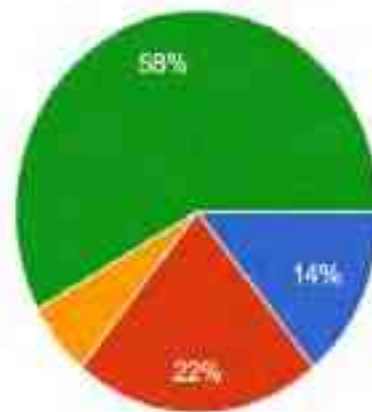

- จันทบุรี
- บึงกาฬ
- ฉะเชิงเทรา
- ตราด



สรุปประเมินความพึงพอใจในการฝึกอบรม



สรุปประเมินความพึงพอใจโครงการฝึกอบรมหลักสูตร "การจัดการเรียนรู้การสหกรณ์ในสถานศึกษา"

| รายการที่ประเมิน | ระดับความคิดเห็น | | | | | จำนวนคน | \bar{x} | แปลผล |
|---|------------------|-----|---------|------|------------|---------|-----------|-----------|
| | มากที่สุด | มาก | ปานกลาง | น้อย | น้อยที่สุด | | | |
| ความพึงพอใจเกี่ยวกับการบริหารจัดการโครงการผ่าน Application ZOOM | | | | | | | | |
| 1.1 ประสิทธิภาพในการอบรมออนไลน์ผ่าน ระบบ application ZOOM | 21 | 22 | 6 | 0 | 0 | 49 | 4.22 | มากที่สุด |
| 1.2 การบรรลุวัตถุประสงค์โครงการ | 23 | 24 | 3 | 0 | 0 | 50 | 4.40 | มากที่สุด |
| 1.3 ระยะเวลาในการอบรมมีความเหมาะสม | 23 | 19 | 7 | 1 | 0 | 50 | 4.28 | มากที่สุด |
| 1.4 ความสามารถในการถ่ายทอดความรู้ของวิทยากร | 36 | 12 | 2 | 0 | 0 | 50 | 4.68 | มากที่สุด |
| 1.5 ความพร้อมของอุปกรณ์ในการถ่ายทอดและติดต่อสื่อสาร | 24 | 21 | 5 | 0 | 0 | 50 | 4.38 | มากที่สุด |
| 1.6 ระบบสัญญาณอินเทอร์เน็ตในการถ่ายทอด | 20 | 24 | 6 | 0 | 0 | 50 | 4.28 | มากที่สุด |
| 1.7 การติดต่อสื่อสารระหว่างห้องส่งสัญญาณกับผู้เข้ารับการอบรม | 20 | 27 | 2 | 1 | 0 | 50 | 4.32 | มากที่สุด |
| 1.8 การเห็นด้วยกับการจัดอบรมออนไลน์ผ่าน ระบบ application ZOOM | 20 | 23 | 6 | 1 | 0 | 50 | 4.24 | มากที่สุด |
| 1.9 สามารถนำความรู้ที่ได้รับจากการอบรมไปใช้ในการจัดการเรียนรู้การสหกรณ์ในสถานศึกษาได้ | 21 | 25 | 4 | 0 | 0 | 50 | 4.34 | มากที่สุด |
| 10. ความพึงพอใจโดยภาพรวมต่อการเข้าร่วมโครงการ | 28 | 18 | 3 | 1 | 0 | 50 | 4.46 | มากที่สุด |



กรมส่งเสริมสหกรณ์



ภาพประกอบ

การจัดฝักอบรม

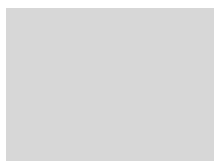
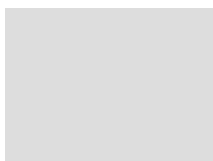

ภาพประกอบ

โครงการฝึกอบรมหลักสูตร "พัฒนาคณะกรรมการสหกรณ์เข้มแข็งทั้งคณะ"











ภาพประกอบ

โครงการฝึกอบรมหลักสูตร "พัฒนาสมาชิกสร้างการมีส่วนร่วมในการกำกับดูแลกิจการสหกรณ์"













ภาพประกอบ

โครงการฝึกอบรมหลักสูตร "การจัดการเรียนรู้การสหกรณ์ในสถานศึกษา"







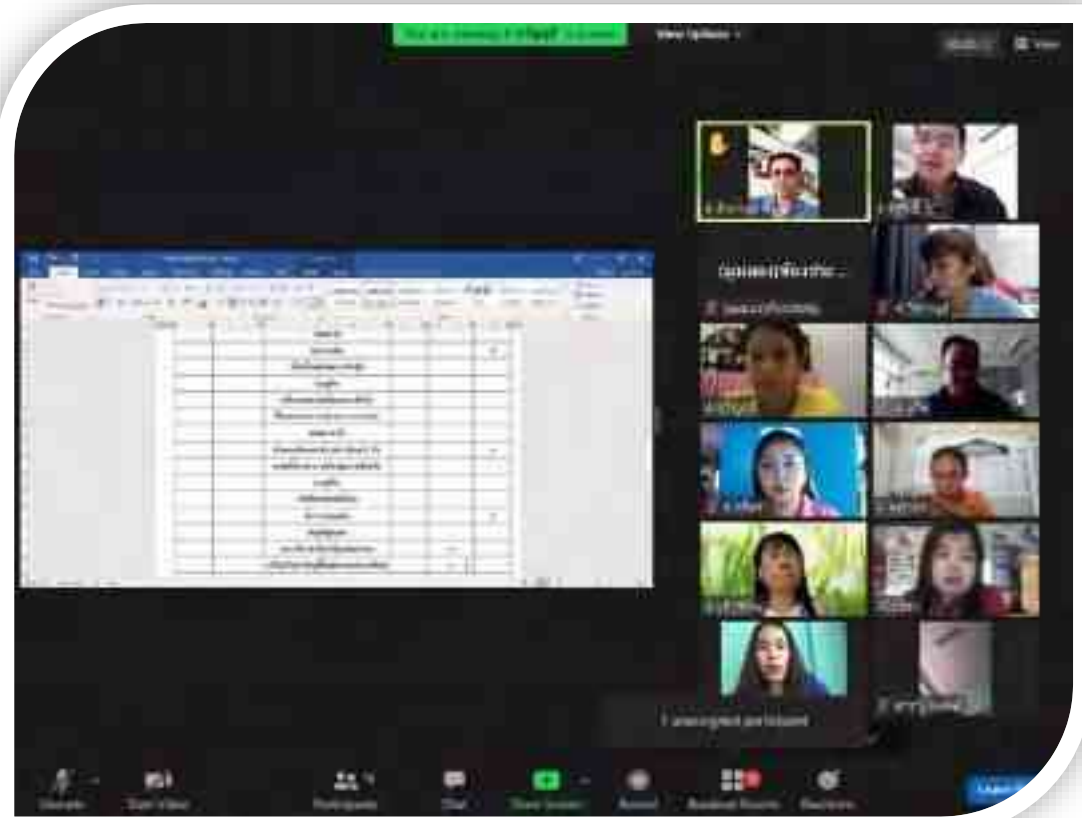
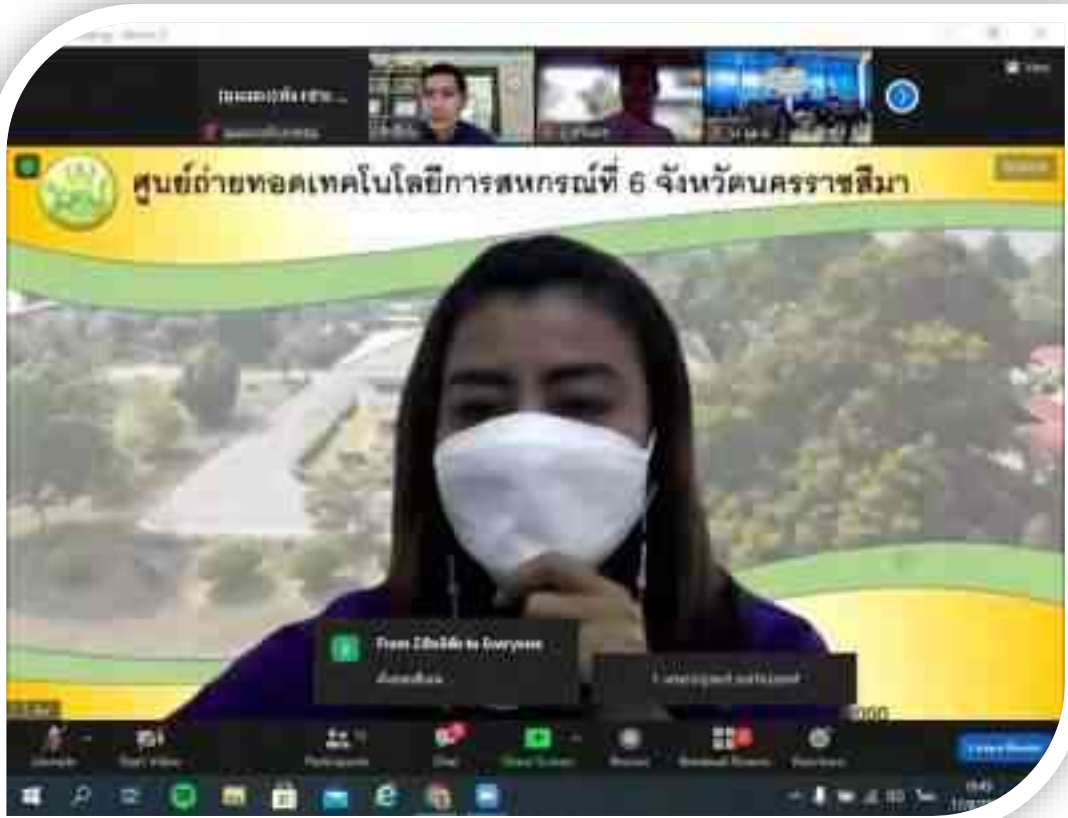

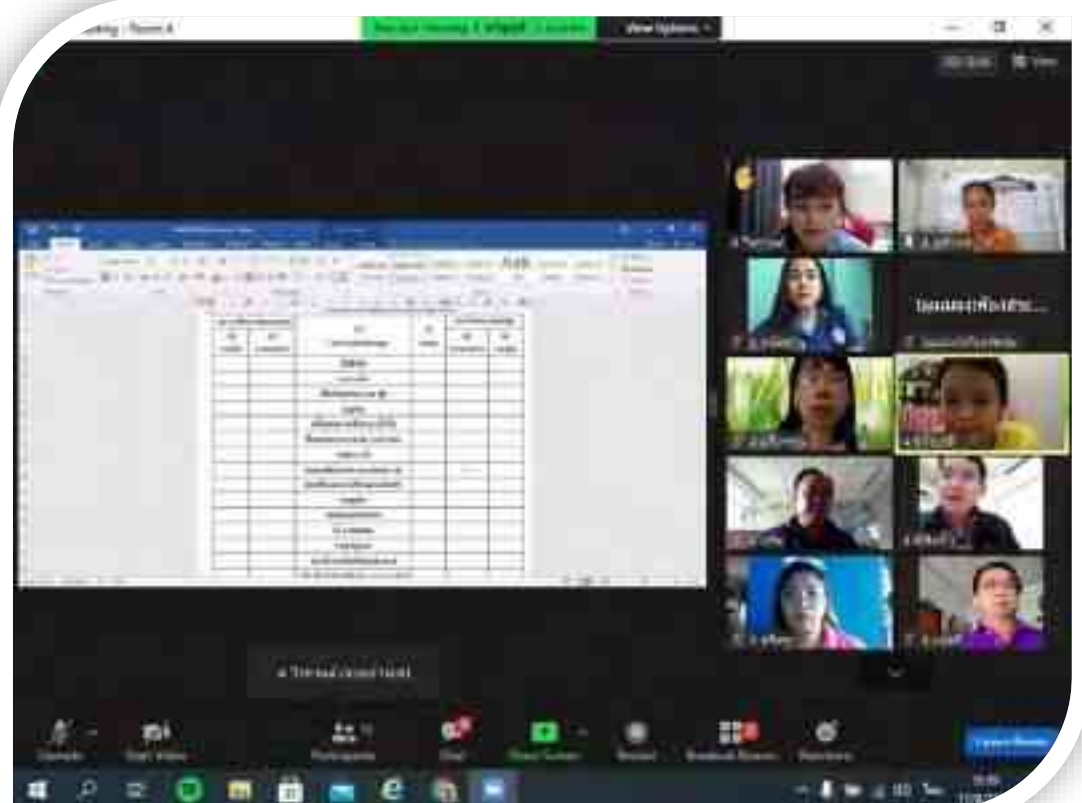



กรมส่งเสริมสหกรณ์



ฐานข้อมูลผู้เข้าอบรม

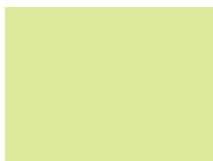
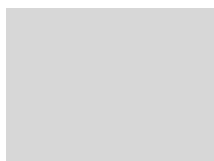
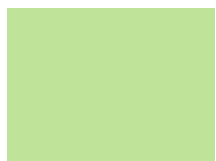
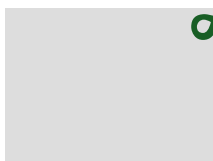

ข้อมูลผู้เข้าฝึกอบรมโครงการฝึกอบรมหลักสูตร พัฒนาการรวมการสหกรณ์เข้มแข็งที่ขอนแก่น (จังหวัดขอนแก่น)

รุ่นที่ 1 สหกรณ์การเกษตรภูซำกัก จัดอบรมระหว่างวันที่ 9-10 มี.ค. 64

รุ่นที่ 2 สหกรณ์การเกษตรศรีอริวง จัดอบรมระหว่างวันที่ 16-17 มี.ค. 64

| ลำดับที่ | ตำแหน่ง | ชื่อ | สกุล | เลขบัตรประชาชน | ที่อยู่ | เบอร์โทรศัพท์ | ชื่อสหกรณ์ | สถานะ |
|----------|---------|-------------|--------------|----------------|---|---------------|-----------------------|------------------|
| 1 | นาย | สุทธิพันธ์ | จีนตา | 3350300081067 | 153 ม.4 ต.ภูซำกัก อ.ภูซำกัก จ.ขอนแก่น | 093-3217116 | สหกรณ์การเกษตรภูซำกัก | ผู้จัดการ |
| 2 | นาย | วิฑูรย์ | พวงศรี | 33050300505169 | 49/1 ม.3 ต.โนนเมือง อ.ภูซำกัก จ.ขอนแก่น | 089-8454296 | สหกรณ์การเกษตรภูซำกัก | ผ.ข.ผู้จัดการ |
| 3 | นาย | คำฟู | ขารวงษ์ | 33503004486703 | 163 ม.3 ต.บ้านแค อ.ภูซำกัก จ.ขอนแก่น | 086-8718647 | สหกรณ์การเกษตรภูซำกัก | กรรมการ |
| 4 | นาย | ยุวัฒน์ | ธวัช | 3350300562073 | 47 ม.3 ต.โนนเมือง อ.ภูซำกัก จ.ขอนแก่น | 096-0126217 | สหกรณ์การเกษตรภูซำกัก | กรรมการ |
| 5 | นาย | ชัชวรินทร์ | จีนตา | 1350800038741 | 311 ม.14 ต.ภูซำกัก อ.ภูซำกัก จ.ขอนแก่น | 089-9977514 | สหกรณ์การเกษตรภูซำกัก | เจ้าหน้าที่ |
| 6 | นาย | อเนก | สว่างวงศ์ | 3350300004283 | 51 ม.17 ต.โนนงาม อ.ภูซำกัก จ.ขอนแก่น | 089-9404226 | สหกรณ์การเกษตรภูซำกัก | ผู้ตรวจสอบกิจการ |
| 7 | นาย | วิวัฒน์ | ศรีวิเศษ | 3350200216611 | 68 ม.1 ต.ไม่ อ.ทรางมูน จ.ขอนแก่น | 089-9925556 | สหกรณ์การเกษตรภูซำกัก | รองประธาน |
| 8 | นาย | สุเมธี | จีนงาม | 3350300297710 | 199 ม.3 ต.ภูซำกัก อ.ภูซำกัก จ.ขอนแก่น | 089-5829217 | สหกรณ์การเกษตรภูซำกัก | ผู้ช่วยผู้จัดการ |
| 9 | นาย | จี | ปึงศรี | 3350300097079 | 52 ม.6 ต.โนนงาม อ.ภูซำกัก จ.ขอนแก่น | 084-4169047 | สหกรณ์การเกษตรภูซำกัก | กรรมการ |
| 10 | นาย | พิศ | สุวรรณ | 3350300256070 | 111 ม.17 ต.บ้านแค อ.ภูซำกัก จ.ขอนแก่น | 099-9617632 | สหกรณ์การเกษตรภูซำกัก | รองผู้จัดการ |
| 11 | นางสาว | นงนุช | มุละสิม | 1350300088904 | 101 ม.4 ต.บ้านแค อ.ภูซำกัก จ.ขอนแก่น | 091-8323979 | สหกรณ์การเกษตรภูซำกัก | การตลาด |
| 12 | นาง | ปิยะพร | ประวิทย์ธนา | 3350300198908 | 35-37-39 ต.โนนเมือง อ.เมือง จ.ขอนแก่น | 089-4288997 | สหกรณ์การเกษตรภูซำกัก | บันทึกข้อมูล |
| 13 | นาย | สุวัฒน์ | ศรีเหล็ก | 5350200017711 | 57 ม.1 ต.โนนเมือง อ.เมือง จ.ขอนแก่น | 082-5465453 | สหกรณ์การเกษตรภูซำกัก | สิ้นเชื้อ |
| 14 | นาย | วรวุฒิ | ยาละศรี | 1103100102905 | 22/3 ม.1 ต.บ้านแค อ.เมือง จ.ขอนแก่น | 085-3110228 | สหกรณ์การเกษตรภูซำกัก | สิ้นเชื้อ |
| 15 | นาง | นิพนธ์รัตน์ | เสียมชัยภูมิ | 3350300458934 | 97 ม.5 ต.ภูซำกัก อ.ภูซำกัก จ.ขอนแก่น | 082-3690375 | สหกรณ์การเกษตรภูซำกัก | การเงิน |
| 16 | นางสาว | บุญญพร | สายหลักคำ | 3350600234225 | 13 ม.6 ต.ไม่ อ.มหาสารคาม จ.ขอนแก่น | 061-0609127 | สหกรณ์การเกษตรภูซำกัก | การตลาด |
| 17 | นางสาว | นัสยา | มุละสิม | 1350300085168 | 1/1 ม.4 ต.ห้วยแก้ว อ.ภูซำกัก จ.ขอนแก่น | 085-3148761 | สหกรณ์การเกษตรภูซำกัก | บัญชี |
| 18 | นาย | คำสิง | งามวงษ์ | 3350300189478 | 28 ม.9 ต.หนองหิน อ.ภูซำกัก จ.ขอนแก่น | 088-6480158 | สหกรณ์การเกษตรภูซำกัก | กรรมการ |
| 19 | นางสาว | สมภาส | พวงชาติ | 3350800446188 | 7 ม.1 ต.บ้านแค อ.เมือง จ.ขอนแก่น | 085-7736886 | สหกรณ์การเกษตรภูซำกัก | ธุรการ |
| 20 | นาย | สุเมธ | พันธ์เลิศ | 3350300207672 | 23 ม.1 ต.นาโถง อ.ภูซำกัก จ.ขอนแก่น | 087-2802969 | สหกรณ์การเกษตรภูซำกัก | ประธาน |
| 21 | นาย | สุธา | คำโสมแก้ว | 3350300307171 | 99 ม.1 ต.ภูซำกัก อ.ภูซำกัก จ.ขอนแก่น | 080-7388173 | สหกรณ์การเกษตรภูซำกัก | กรรมการ |
| 22 | นาย | พลวัฒน์ | บุญชน | 31005002043010 | 116 ม.2 ต.โนนเมือง อ.ภูซำกัก จ.ขอนแก่น | 065-8920173 | สหกรณ์การเกษตรภูซำกัก | กรรมการ |
| 23 | นาย | ภริชร์ | แสงศรี | 3350300457431 | 45 ม.5 ต.ภูซำกัก อ.ภูซำกัก จ.ขอนแก่น | 087-4453215 | สหกรณ์การเกษตรภูซำกัก | กรรมการ |
| 24 | นางสาว | บุษยาภา | สุคนธ์ | 3350300297841 | 89 ม.19 ต.ภูซำกัก อ.ภูซำกัก จ.ขอนแก่น | 098-2713881 | สหกรณ์การเกษตรภูซำกัก | การตลาด |
| 25 | นาง | นิพนดา | แก้วรักษา | 3350300565897 | 50 ม.4 ต.โนนเมือง อ.ภูซำกัก จ.ขอนแก่น | 062-5402714 | สหกรณ์การเกษตรภูซำกัก | บัญชี |

| ลำดับที่ | คำนำหน้า | ชื่อ | สกุล | เลขบัตรประชาชน | ที่อยู่ | เบอร์โทรศัพท์ | ชื่อสหกรณ์ | สถานะ |
|----------|----------|------------|------------|----------------|--|---------------|----------------------------|------------------|
| 26 | นาง | เรืองเพชร | เนตรพายุ | 3350300472988 | 46 ม.15 ต.กุสุมา อ.กุสุมา จ.ยโสธร | 081-0621180 | สหกรณ์การเกษตรกุสุมา จำกัด | ผู้ตรวจสอบกิจการ |
| 27 | นาง | ไชยองค์ | ฉัตรภูมิ | 3350500287170 | 134 ม.9 ต.หนองพัน อ.กุสุมา จ.ยโสธร | 098-6039039 | สหกรณ์การเกษตรกุสุมา จำกัด | เลขานุการ |
| 28 | นาง | ชววิน | สังข์จิ่ง | 3350300067081 | 99 ม.1 ต.หัวชนไก่ อ.กุสุมา จ.ยโสธร | 081-7189898 | สหกรณ์การเกษตรกุสุมา จำกัด | หัวหน้าสินเชื่อ |
| 29 | นาง | นิคม | อุบลใจ | 3350300562936 | 86 ม.3 ต.โพนเปือย อ.กุสุมา จ.ยโสธร | 088-1121292 | สหกรณ์การเกษตรกุสุมา จำกัด | สินเชื่อ |
| 30 | นาย | บุญเลิศ | โพนทองสี | 3350800515171 | 47 ม.3 ต.กุสุมา อ.กุสุมา จ.ยโสธร | 097-8746286 | สหกรณ์การเกษตรกุสุมา จำกัด | ผู้ตรวจสอบกิจการ |
| 31 | นาย | สมสาร | คำดี | 3350700244095 | 80 ม.13 ต.กุสุมาใต้ อ.ศีร์ษะ อ.ยโสธร | 064-44352977 | สหกรณ์การเกษตรศีร์ษะ จำกัด | กรรมการ |
| 32 | นาย | สมบูรณ์ | ธิดา | 3350700070089 | 9 ม.6 ต.ศีร์ษะ อ.ศีร์ษะ อ.ยโสธร | 086-9074235 | สหกรณ์การเกษตรศีร์ษะ จำกัด | กรรมการ |
| 33 | นาง | วันธิยา | พูนพันธ์ | 3350700165535 | 225 ม.4 ต.กุสุมาใต้ อ.ศีร์ษะ อ.ยโสธร | 088-5850253 | สหกรณ์การเกษตรศีร์ษะ จำกัด | ผู้จัดการ |
| 34 | นาย | พงษ์อึ้ง | สิงห์ถัย | 3350700205511 | 58 ม.1 ต.กุสุมาใต้ อ.ศีร์ษะ อ.ยโสธร | 085-3690995 | สหกรณ์การเกษตรศีร์ษะ จำกัด | หัวหน้าการตลาด |
| 35 | นางสาว | วิชุดา | อุบล | 3350700061237 | 17 ม.8 ต.ศีร์ษะ อ.ศีร์ษะ อ.ยโสธร | 090-6200784 | สหกรณ์การเกษตรศีร์ษะ จำกัด | สินเชื่อ |
| 36 | นาย | ทองคูณ | โพธิ์วัฒน์ | 3350700030214 | 111 ม.4 ต.ศีร์ษะ อ.ศีร์ษะ อ.ยโสธร | 082-5745369 | สหกรณ์การเกษตรศีร์ษะ จำกัด | กรรมการ |
| 37 | นางสาว | บุษดี | แดงน้อย | 3350700072140 | 143 ม.6 ต.ศีร์ษะ อ.ศีร์ษะ อ.ยโสธร | 063-0026928 | สหกรณ์การเกษตรศีร์ษะ จำกัด | สินเชื่อ |
| 38 | นาย | ประจวบ | แก้ววิเศษ | 3350700158857 | 86 ม.3 ต.กุสุมาใต้ อ.ศีร์ษะ อ.ยโสธร | 063-8495996 | สหกรณ์การเกษตรศีร์ษะ จำกัด | กรรมการ |
| 39 | นางสาว | สายลม | เต็มจิตร | 3350700008294 | 118/1 ม.1 ต.ศีร์ษะ อ.ศีร์ษะ อ.ยโสธร | 094-3936325 | สหกรณ์การเกษตรศีร์ษะ จำกัด | การเงิน |
| 40 | นาย | อุทิศวีระ | พิมพ์อัสดี | 3350700015746 | 51 ม.11 ต.ศีร์ษะ อ.ศีร์ษะ อ.ยโสธร | 087-2480971 | สหกรณ์การเกษตรศีร์ษะ จำกัด | สินเชื่อ |
| 41 | นาง | ธรรมิย์ | ศรีชนม | 3350700160860 | 22 ม.4 ต.กุสุมาใต้ อ.ศีร์ษะ อ.ยโสธร | 083-0406117 | สหกรณ์การเกษตรศีร์ษะ จำกัด | ผู้ตรวจสอบกิจการ |
| 42 | นาง | พิชิตาภรณ์ | สมชัย | 3350700160355 | 121/245 ม.6 ต.บางเมือง อ.เมือง จ.สมุทรปราการ | 063-3569879 | สหกรณ์การเกษตรศีร์ษะ จำกัด | ผู้ตรวจสอบกิจการ |
| 43 | นาย | จำเนียร | จันทร์สี | 3350700069421 | 1 ม.5 ต.ศีร์ษะ อ.ศีร์ษะ อ.ยโสธร | 085-4926081 | สหกรณ์การเกษตรศีร์ษะ จำกัด | รองประธาน |
| 44 | นาย | วราวุฒิ | บุญพันธ์ | 3350700071420 | 16 ม.7 ต.ศีร์ษะ อ.ศีร์ษะ อ.ยโสธร | 062-8596377 | สหกรณ์การเกษตรศีร์ษะ จำกัด | พนักงานขับรถยนต์ |
| 45 | นาย | สิงห์ฤทธิ์ | เจริญสง | 3350700066421 | 95 ม.6 ต.ศีร์ษะ อ.ศีร์ษะ อ.ยโสธร | 098-1838770 | สหกรณ์การเกษตรศีร์ษะ จำกัด | กรรมการ |
| 46 | นางสาว | พรประภา | จันทร์เทศ | 3350700200748 | 77 ม.7 ต.พิบูลย์ อ.ศีร์ษะ อ.ยโสธร | 084-7169519 | สหกรณ์การเกษตรศีร์ษะ จำกัด | เลขานุการ |
| 47 | นางสาว | ณัฐฎิภาพร | บุญทรัพย์ | 3350900142741 | 123 ม.5 ต.ศีร์ษะ อ.ศีร์ษะ อ.ยโสธร | 064-6686249 | สหกรณ์การเกษตรศีร์ษะ จำกัด | ธุรการ |
| 48 | นาย | บุญสิทธิ์ | ไชยวัฒน์ | 3350700199481 | 97 ม.7 ต.พิบูลย์ อ.ศีร์ษะ อ.ยโสธร | 082-8190774 | สหกรณ์การเกษตรศีร์ษะ จำกัด | ประธาน |
| 49 | นางสาว | ธนัญชนก | ดวงเนตร | 3350700201565 | 9 ม.1 ต.กุสุมาใต้ อ.ศีร์ษะ อ.ยโสธร | 099-0407202 | สหกรณ์การเกษตรศีร์ษะ จำกัด | บัญชี |
| 50 | นางสาว | มาลีณี | มาลีพรทอง | 5349990013657 | 1 ม.4 ต.ศีร์ษะ อ.ศีร์ษะ อ.ยโสธร | 093-3576723 | สหกรณ์การเกษตรศีร์ษะ จำกัด | กรรมการ |
| 51 | นาย | ประมวศ | จันทร์พร | 3411600016317 | 76 ม.8 ต.พิบูลย์ อ.ศีร์ษะ อ.ยโสธร | 090-2349968 | สหกรณ์การเกษตรศีร์ษะ จำกัด | รองประธาน |
| 52 | นาย | เสถียร | เกษมทอง | 3350700138504 | 80 ม.3 ต.กุสุมาใต้ อ.ศีร์ษะ อ.ยโสธร | 089-6606838 | สหกรณ์การเกษตรศีร์ษะ จำกัด | กรรมการ |

ข้อมูลผู้เข้าฝึกอบรมโครงการฝึกอบรม หลักสูตร "พัฒนาคณะกรรมการสหกรณ์เข้มแข็งทั้งคณะ" (จังหวัดร้อยเอ็ด)

วันที่ 1 สหกรณ์การเกษตรพนมไพร จำกัด จัดอบรมระหว่างวันที่ 22-23 ก.พ.64

วันที่ 2 สหกรณ์การเกษตรเสถภูมิ จำกัด จัดอบรมระหว่างวันที่ 2-3 มี.ค.64

| ลำดับ ที่ | คำ นำหน้า | ชื่อ | สกุล | เลขบัตรประชาชน | ที่อยู่ | เบอร์โทรศัพท์ | ชื่อสหกรณ์ | จังหวัด | สถานะ |
|--------------|--------------|------------|-----------------|-------------------|--|---------------|----------------------------|----------|---------------------|
| 1 | นาย | วิระศักดิ์ | โคตรวิทย์ | 3 4119 00629 07 1 | 101 ม.16 ต.โคกสว่าง อ.พนมไพร จ.ร้อยเอ็ด | 09-1829745-9 | สหกรณ์การเกษตรพนมไพร จำกัด | ร้อยเอ็ด | กรรมการ |
| 2 | นาง | ณัฐฉินทร์ | บุญตาม | 3 3102 00188 87 1 | 120 ม.5 ต.สนสุข อ.พนมไพร จ.ร้อยเอ็ด | 09-8182757-0 | สหกรณ์การเกษตรพนมไพร จำกัด | ร้อยเอ็ด | กรรมการ |
| 3 | นาง | รุ่งนภา | ไชยพันธ์ | 3 4506 00559 41 7 | 9/1 ม.2 ต.หนองกุงใหญ่ อ.พนมไพร จ.ร้อยเอ็ด | 06-2610934-9 | สหกรณ์การเกษตรพนมไพร จำกัด | ร้อยเอ็ด | กรรมการ |
| 4 | นาย | อัครชัย | ตลิ่ง | 3 4506 00222 89 7 | 159 ม.1 ต.คำโสม อ.พนมไพร จ.ร้อยเอ็ด | 08-7221534-9 | สหกรณ์การเกษตรพนมไพร จำกัด | ร้อยเอ็ด | ประธาน |
| 5 | นาย | บัวพันธ์ | เสาวณี | 3 4506 00379 54 1 | 10 ม.9 ต.คำโสม อ.พนมไพร จ.ร้อยเอ็ด | 09-0861463-3 | สหกรณ์การเกษตรพนมไพร จำกัด | ร้อยเอ็ด | กรรมการ |
| 6 | นาย | สุวิทย์ | นิลไชย | 3 4506 00467 00 8 | 186 ม.12 ต.พนมไพร อ.พนมไพร จ.ร้อยเอ็ด | 09-4017942-6 | สหกรณ์การเกษตรพนมไพร จำกัด | ร้อยเอ็ด | เจ้าหน้าที่สินเชื่อ |
| 7 | นาย | กันตพัฒน์ | น้อยเวทย์ | 1 4506 00204 82 5 | 14 ม.9 ต.วาริชภูมิ ต.วาริชภูมิ อ.พนมไพร จ.ร้อยเอ็ด | 08-2870451-9 | สหกรณ์การเกษตรพนมไพร จำกัด | ร้อยเอ็ด | เจ้าหน้าที่สินเชื่อ |
| 8 | นาง | กัญญา | ประสิทธิ์สิทธิ์ | 3 4306 00469 83 3 | 52 ม.12 ต.พนมไพร อ.พนมไพร จ.ร้อยเอ็ด | 08-9618642-1 | สหกรณ์การเกษตรพนมไพร จำกัด | ร้อยเอ็ด | เจ้าหน้าที่การตลาด |
| 9 | นาย | สมาน | วิไล | 3 4306 00491 93 6 | 74 ม.17 ต.พนมไพร อ.พนมไพร จ.ร้อยเอ็ด | 08-1059461-4 | สหกรณ์การเกษตรพนมไพร จำกัด | ร้อยเอ็ด | รองประธาน |
| 10 | นาง | ณัฐนิชา | สุทธิวิสัย | 3 4506 00494 89 2 | 28 ม.18 ต. อ.พนมไพร จ.ร้อยเอ็ด | 09-6653413-6 | สหกรณ์การเกษตรพนมไพร จำกัด | ร้อยเอ็ด | เจ้าหน้าที่สินเชื่อ |
| 11 | นาย | สมสันต์ | นางบุญเรือง | 1 4506 00142 31 5 | 40 ม.8 ต.สระแก้ว อ.พนมไพร จ.ร้อยเอ็ด | 06-2141873-1 | สหกรณ์การเกษตรพนมไพร จำกัด | ร้อยเอ็ด | เจ้าหน้าที่สินเชื่อ |
| 12 | นางสาว | ประภาพร | โชติแสง | 1 4506 00084 70 8 | 202 ม.3 ต. อ.พนมไพร จ.ร้อยเอ็ด | 09-3378520-1 | สหกรณ์การเกษตรพนมไพร จำกัด | ร้อยเอ็ด | เจ้าหน้าที่บัญชี |
| 13 | นางสาว | กาญจนา | ศรีนวล | 3 4506 00400 11 6 | 53 ม.5 ต.พนมไพร อ.พนมไพร จ.ร้อยเอ็ด | 06-8002270-4 | สหกรณ์การเกษตรพนมไพร จำกัด | ร้อยเอ็ด | ธุรการ |
| 14 | นาย | ทองปาน | พนิกรณ์ | 3 4506 00091 48 2 | 120 ม.12 ต.พนมไพร อ.พนมไพร จ.ร้อยเอ็ด | 06-2294997-1 | สหกรณ์การเกษตรพนมไพร จำกัด | ร้อยเอ็ด | ผู้จัดการ |
| 15 | นาง | จิตรพรพร | บุญสงค์ | 3 4506 00112 83 8 | 907/1 ม.20 ต.สระคู อ.สุวรรณภูมิ จ.ร้อยเอ็ด | 08-7227790-0 | สหกรณ์การเกษตรพนมไพร จำกัด | ร้อยเอ็ด | ผู้ช่วยผู้จัดการ |
| 16 | นาง | คำบุญ | นาคพัฒน์ | 3 4506 00303 93 5 | 7 ม.5 ต.หนองน้ำกุ่ม อ.วาริชภูมิ จ.ร้อยเอ็ด | 06-6106331-2 | สหกรณ์การเกษตรพนมไพร จำกัด | ร้อยเอ็ด | เหรียญกษาปณ์ |
| 17 | นาย | เจริญ | ฉนวนาม | 3 4506 00003 15 6 | 7 ม.10 ต.กุศน้ำใส อ.พนมไพร จ.ร้อยเอ็ด | 09-0788054-5 | สหกรณ์การเกษตรพนมไพร จำกัด | ร้อยเอ็ด | กรรมการ |
| 18 | นาย | นาศ | สิทธิ์ | 3 4506 00521 19 3 | 54 ม.3 ต.โพธิ์ชัย อ.พนมไพร จ.ร้อยเอ็ด | 08-7219640-9 | สหกรณ์การเกษตรพนมไพร จำกัด | ร้อยเอ็ด | กรรมการ |
| 19 | นาย | สมบัติ | ภูโศภน | 3 4506 00210 75 9 | 98 ม.7 ต.โพธิ์ใหญ่ อ.พนมไพร จ.ร้อยเอ็ด | 09-8714102-1 | สหกรณ์การเกษตรพนมไพร จำกัด | ร้อยเอ็ด | กรรมการ |
| 20 | นาย | ธีระวุฒิ | ประสิทธิ์สิทธิ์ | 3 4506 00393 91 6 | 72 ม.12 ต.พนมไพร อ.พนมไพร จ.ร้อยเอ็ด | 08-1546180-3 | สหกรณ์การเกษตรพนมไพร จำกัด | ร้อยเอ็ด | เจ้าหน้าที่สินเชื่อ |
| 21 | นาย | จินดา | สมชาย | 3 4506 00815 05 7 | 132 ม.4 ต.พันนาขุ่ย อ.พนมไพร จ.ร้อยเอ็ด | 08-9940718-7 | สหกรณ์การเกษตรพนมไพร จำกัด | ร้อยเอ็ด | กรรมการ |
| 22 | นาย | นิวัฒน์ | เพ็ญสุริยา | 3 4506 00091 05 9 | 1 ม.10 ต.วาริชภูมิ อ.พนมไพร จ.ร้อยเอ็ด | 09-7342560-6 | สหกรณ์การเกษตรพนมไพร จำกัด | ร้อยเอ็ด | เลขานุการ |
| 23 | นาย | เกษตรสันต์ | โสมนิล | 3 3208 00328 13 4 | 128 ม.12 ต.พนมไพร อ.พนมไพร จ.ร้อยเอ็ด | 08-1749757-5 | สหกรณ์การเกษตรพนมไพร จำกัด | ร้อยเอ็ด | กรรมการ |
| 24 | นาง | ศิริมา | โสมศรี | 3 4506 00788 46 7 | 44 ม.5 ต.หนองกุงใหญ่ อ.พนมไพร จ.ร้อยเอ็ด | 08-6220159-2 | สหกรณ์การเกษตรพนมไพร จำกัด | ร้อยเอ็ด | กรรมการ |

| ลำดับ ที่ | คำ นำหน้า | ชื่อ | สกุล | เลขบัตรประชาชน | ที่อยู่ | เบอร์โทรศัพท์ | ชื่อสหกรณ์ | จังหวัด | สถานะ |
|--------------|--------------|-----------|----------------|-------------------|---|---------------|-----------------------------|----------|--------------------|
| 25 | นาย | นพพร | โคตรสงคราม | 3 4510 00168 34 5 | 74 ม.18 ต.วังหลวง อ.เสลภูมิ จ.ร้อยเอ็ด | 06-3347917-7 | สหกรณ์การเกษตรเสลภูมิ จำกัด | ร้อยเอ็ด | ประธาน |
| 26 | นางสาว | กัญจรัตน์ | ศรีสวัสดิ์ | 3 4505 00366 43 9 | 19 ต.โนนเมือง อ.เสลภูมิ จ.ร้อยเอ็ด | 06-2391946-5 | สหกรณ์การเกษตรเสลภูมิ จำกัด | ร้อยเอ็ด | ผู้ช่วยผู้จัดการ |
| 27 | นาง | วรรณศิริ | สุทธิประภา | 3 4510 00754 10 4 | 84 ม.1 ต.ท่าม่วง อ.เสลภูมิ จ.ร้อยเอ็ด | 09-3079840-9 | สหกรณ์การเกษตรเสลภูมิ จำกัด | ร้อยเอ็ด | ผู้ตรวจสอบกิจการ |
| 28 | นาย | อุดม | ไกรทองดี | 3 4510 00789 76 3 | 128 ม.1 ต.ศรีวิชัย อ.เสลภูมิ จ.ร้อยเอ็ด | 06-5340056-5 | สหกรณ์การเกษตรเสลภูมิ จำกัด | ร้อยเอ็ด | กรรมการ |
| 29 | นาย | สุปัญญา | แก้วโสมภา | 3 4510 00302 83 1 | 31 ม.4 ต.นาเกลือ อ.เสลภูมิ จ.ร้อยเอ็ด | 08-1777260-6 | สหกรณ์การเกษตรเสลภูมิ จำกัด | ร้อยเอ็ด | กรรมการ |
| 30 | นาง | สุนทร | เกษมศิริ | 3 4510 01056 32 6 | 13 ม.3 ต.เขาวง อ.เสลภูมิ จ.ร้อยเอ็ด | 09-6175341-7 | สหกรณ์การเกษตรเสลภูมิ จำกัด | ร้อยเอ็ด | เลขานุการ |
| 31 | นาง | บาทเย็น | สุวิลาภัย | 3 2202 00200 56 1 | 150 ม.7 ต.นาแพง อ.เสลภูมิ จ.ร้อยเอ็ด | 08-7555450-2 | สหกรณ์การเกษตรเสลภูมิ จำกัด | ร้อยเอ็ด | กรรมการ |
| 32 | นาง | ระพีชน | กลางคำโพธิ์ | 3 4510 00143 75 0 | 101/1 ม.2 ต.กลาง อ.เสลภูมิ จ.ร้อยเอ็ด | 08-3147251-0 | สหกรณ์การเกษตรเสลภูมิ จำกัด | ร้อยเอ็ด | ผู้จัดการ |
| 33 | นาง | นงนุช | ศรีจินดา | 3 4514 00329 82 6 | 65 ม.15 ต.หนองซำดุกุบ อ.โนนเมือง อ.เสลภูมิ จ.ร้อยเอ็ด | 08-7542227-0 | สหกรณ์การเกษตรเสลภูมิ จำกัด | ร้อยเอ็ด | รองผู้จัดการ |
| 34 | นาง | พวงพิศ | วงษ์ศิริวรรณ | 3 4510 01133 23 5 | 83 ม.6 ต.นาเมือง อ.เสลภูมิ จ.ร้อยเอ็ด | 08-5003412-4 | สหกรณ์การเกษตรเสลภูมิ จำกัด | ร้อยเอ็ด | กรรมการ |
| 35 | นาง | ฉวีวรรณ | เพชรแดง | 3 4510 00054 87 1 | 37 ม.9 ต.นาขาม อ.เสลภูมิ จ.ร้อยเอ็ด | 08-5644067-5 | สหกรณ์การเกษตรเสลภูมิ จำกัด | ร้อยเอ็ด | ผู้ตรวจสอบกิจการ |
| 36 | นาย | บุญช่วย | โคตรสงคราม | 3 4510 00138 37 3 | 24 ม.6 ต.วังหลวง อ.เสลภูมิ จ.ร้อยเอ็ด | 08-1708605-3 | สหกรณ์การเกษตรเสลภูมิ จำกัด | ร้อยเอ็ด | กรรมการ |
| 37 | นาย | สมศรี | จินดาภา | 3 4510 00091 84 9 | 44 ม.12 ต.นาขาม อ.เสลภูมิ จ.ร้อยเอ็ด | 08-7012415-5 | สหกรณ์การเกษตรเสลภูมิ จำกัด | ร้อยเอ็ด | รองประธาน |
| 38 | นาย | สถา | สุรพภา | 3 4510 00627 61 7 | 16 ม.3 ต.ท่าม่วง อ.เสลภูมิ จ.ร้อยเอ็ด | 06-3818049-2 | สหกรณ์การเกษตรเสลภูมิ จำกัด | ร้อยเอ็ด | กรรมการ |
| 39 | นาย | วิเช | เพชรอิน | 3 4510 00062 86 7 | 33 ม.3 ต.ท่าม่วง อ.เสลภูมิ จ.ร้อยเอ็ด | 08-8034270-8 | สหกรณ์การเกษตรเสลภูมิ จำกัด | ร้อยเอ็ด | ผู้ตรวจสอบกิจการ |
| 40 | นาย | ทองวัน | ประเสริฐสิทธิ์ | 3 4510 00642 40 3 | 20 ม.4 ต.เกาะแก้ว อ.เสลภูมิ จ.ร้อยเอ็ด | 06-1061752-4 | สหกรณ์การเกษตรเสลภูมิ จำกัด | ร้อยเอ็ด | กรรมการ |
| 41 | นาย | คำบุญ | แก้วโสมภา | 3 4510 00556 72 8 | 21 ม.3 ต.เมืองโพธิ์ อ.เสลภูมิ จ.ร้อยเอ็ด | 09-6679848-9 | สหกรณ์การเกษตรเสลภูมิ จำกัด | ร้อยเอ็ด | กรรมการ |
| 42 | นาย | สมศรี | จินดา | 3 4510 00005 23 3 | 118 ม.1 ต.นาขาม อ.เสลภูมิ จ.ร้อยเอ็ด | 08-9223352-3 | สหกรณ์การเกษตรเสลภูมิ จำกัด | ร้อยเอ็ด | กรรมการ |
| 43 | นางสาว | นิศยา | โพธิ์ศรี | 3 4510 00042 17 1 | 21 ม.3 ต.นาขาม อ.เสลภูมิ จ.ร้อยเอ็ด | 08-5740792-9 | สหกรณ์การเกษตรเสลภูมิ จำกัด | ร้อยเอ็ด | เจ้าหน้าที่การตลาด |
| 44 | นาง | สมพร | เมืองชัย | 3 4510 00870 55 1 | 133 ม.1 ต.พลาภิบาล อ.เสลภูมิ จ.ร้อยเอ็ด | 06-6112880-1 | สหกรณ์การเกษตรเสลภูมิ จำกัด | ร้อยเอ็ด | เหรัญญิก |
| 45 | นางสาว | ศิวพร | สารพ | 3 4510 01126 82 4 | 205/9 ต.เขาวง อ.เสลภูมิ จ.ร้อยเอ็ด | 08-9521145-0 | สหกรณ์การเกษตรเสลภูมิ จำกัด | ร้อยเอ็ด | กรรมการ |
| 46 | นาย | พรเทพ | พานประเว | 2 4510 00018 45 1 | 111 ม.1 ต.พรสวรรค์ อ.เสลภูมิ จ.ร้อยเอ็ด | 06-1339525-3 | สหกรณ์การเกษตรเสลภูมิ จำกัด | ร้อยเอ็ด | กรรมการ |

ข้อมูลผู้เข้าฝึกอบรมโครงการฝึกอบรม หลักสูตร "พัฒนาคณะกรรมการสหกรณ์เข้มแข็งกิจกรรม" (จังหวัดอุบลราชธานี)

รุ่นที่ 1 สหกรณ์การเกษตรทุ่งศรีอุดม จำกัด จัดอบรมระหว่างวันที่ 16-17 ก.พ. 64

รุ่นที่ 2 สหกรณ์การเกษตรเขมราฐ จำกัด จัดอบรมระหว่างวันที่ 18-19 ก.พ. 64

| ลำดับที่ | คำนำหน้า | ชื่อ | สกุล | เลขบัตรประชาชน | ที่อยู่ | เบอร์โทรศัพท์ | ชื่อสหกรณ์ | จังหวัด | สถานะ |
|----------|----------|-----------|-----------|----------------|---|---------------|---------------------------------|-------------|---------------|
| 1 | ชาย | วิฑูรย์ | ปรมวิทย์ | 1809900168827 | 254 ม.4 ต.หนองฮี อ.ทุ่งศรีอุดม จ.อุบลราชธานี 30000 | 061-8909748 | สหกรณ์การเกษตรทุ่งศรีอุดม จำกัด | อุบลราชธานี | กรรมการสหกรณ์ |
| 2 | นาย | อนุวัฒน์ | สิหาจิต | 3340701393183 | 142 ม.3 ต.หนองฮี อ.ทุ่งศรีอุดม จ.อุบลราชธานี 30000 | 066-1363100 | สหกรณ์การเกษตรทุ่งศรีอุดม จำกัด | อุบลราชธานี | กรรมการสหกรณ์ |
| 3 | น.ส. | ธิดารัตน์ | เจือธรรม | 1349900376968 | 64 ม.2 กุดเรือ อ.ทุ่งศรีอุดม จ.อุบลราชธานี 30000 | 093-3233396 | สหกรณ์การเกษตรทุ่งศรีอุดม จำกัด | อุบลราชธานี | กรรมการสหกรณ์ |
| 4 | น.ส. | สุภาวดี | พิวงค์ษา | 1342600003903 | 180 ม.1 ต.นาเกษม อ.ทุ่งศรีอุดม จ.อุบลราชธานี 30000 | 098-2060278 | สหกรณ์การเกษตรทุ่งศรีอุดม จำกัด | อุบลราชธานี | กรรมการสหกรณ์ |
| 5 | นาย | คำสอน | สิหา | 3340701401097 | 57 ม.7 หนองฮี อ.ทุ่งศรีอุดม จ.อุบลราชธานี 30000 | 062-6898516 | สหกรณ์การเกษตรทุ่งศรีอุดม จำกัด | อุบลราชธานี | กรรมการสหกรณ์ |
| 6 | นาง | อุไรวรรณ | สุราษฎร์ | 1340700492815 | 46 ม.6 ต.หนองฮี อ.ทุ่งศรีอุดม จ.อุบลราชธานี 30000 | 085-4114605 | สหกรณ์การเกษตรทุ่งศรีอุดม จำกัด | อุบลราชธานี | กรรมการสหกรณ์ |
| 7 | นาง | พรทิพย์ | สายสุพรรณ | 1349900455156 | 1 ม.13 ต.นิเวศ อ.ทุ่งศรีอุดม จ.อุบลราชธานี 30000 | 096-2582559 | สหกรณ์การเกษตรทุ่งศรีอุดม จำกัด | อุบลราชธานี | กรรมการสหกรณ์ |
| 8 | นาย | พิเชษฐ์ | ธีสาธิ์ | 3340701389704 | 97 ม.9 ต.โคกขาม อ.ทุ่งศรีอุดม จ.อุบลราชธานี 30000 | 088-0732715 | สหกรณ์การเกษตรทุ่งศรีอุดม จำกัด | อุบลราชธานี | กรรมการสหกรณ์ |
| 9 | นาย | นิมิต | วสุรีย์ | 3340100961543 | 137 ม.4 ต.หนองฮี อ.ทุ่งศรีอุดม จ.อุบลราชธานี 30000 | 099-1732777 | สหกรณ์การเกษตรทุ่งศรีอุดม จำกัด | อุบลราชธานี | กรรมการสหกรณ์ |
| 10 | นาย | ชอน | วรรณเทิด | 3340701302366 | 60 ม.2 ต.โคกสะอาด อ.ทุ่งศรีอุดม จ.อุบลราชธานี 30000 | 087-0377163 | สหกรณ์การเกษตรทุ่งศรีอุดม จำกัด | อุบลราชธานี | กรรมการสหกรณ์ |
| 11 | นาง | พูนิต | โคกลางคุณ | 3340701300991 | 1 ม.5 ต.นาเกษม อ.ทุ่งศรีอุดม จ.อุบลราชธานี 30000 | 061-1478166 | สหกรณ์การเกษตรทุ่งศรีอุดม จำกัด | อุบลราชธานี | กรรมการสหกรณ์ |
| 12 | นาง | เกียรติน | อนันต์ | 334070500478 | 97 ม.6 ต.โคกขาม อ.ทุ่งศรีอุดม จ.อุบลราชธานี 30000 | 095-6743974 | สหกรณ์การเกษตรทุ่งศรีอุดม จำกัด | อุบลราชธานี | กรรมการสหกรณ์ |
| 13 | นาย | ยศ | ศักดิ์ | 3361200121962 | 35 ม.5 กุดเรือ อ.ทุ่งศรีอุดม จ.อุบลราชธานี 30000 | 098-9691651 | สหกรณ์การเกษตรทุ่งศรีอุดม จำกัด | อุบลราชธานี | กรรมการสหกรณ์ |
| 14 | นาง | สมศรี | บุญเหลือ | 3340800189410 | 18 ม.4 ต.นาเกษม อ.ทุ่งศรีอุดม จ.อุบลราชธานี 30000 | 0661-8839981 | สหกรณ์การเกษตรทุ่งศรีอุดม จำกัด | อุบลราชธานี | กรรมการสหกรณ์ |
| 15 | นาย | สุธรรม | วงศ์โส | 3340701206072 | 71 ม.5 ต.หนองฮี อ.ทุ่งศรีอุดม จ.อุบลราชธานี 30000 | 062-7760140 | สหกรณ์การเกษตรทุ่งศรีอุดม จำกัด | อุบลราชธานี | กรรมการสหกรณ์ |
| 16 | นาย | วีระ | ชาภูมิ | 3340701589974 | 97 ม.10 ต.โคกขาม อ.ทุ่งศรีอุดม จ.อุบลราชธานี 30000 | 097-3352939 | สหกรณ์การเกษตรทุ่งศรีอุดม จำกัด | อุบลราชธานี | กรรมการสหกรณ์ |
| 17 | นาง | ลำไพ | พรพร | 3340707206049 | 74 ม.1 ต.หนองฮี อ.ทุ่งศรีอุดม จ.อุบลราชธานี 30000 | 094-3211280 | สหกรณ์การเกษตรทุ่งศรีอุดม จำกัด | อุบลราชธานี | กรรมการสหกรณ์ |
| 18 | นาย | แสงเพชร | แก้วคำปอด | 3340701442851 | 106 ม.11 ต.นาเกษม อ.ทุ่งศรีอุดม จ.อุบลราชธานี 30000 | 099-0287783 | สหกรณ์การเกษตรทุ่งศรีอุดม จำกัด | อุบลราชธานี | กรรมการสหกรณ์ |
| 19 | นาย | สมจิตร | ธีสาธิ์ | 3340701389691 | 148 ม.3 ต.โคกขาม อ.ทุ่งศรีอุดม จ.อุบลราชธานี 30000 | 084-7212074 | สหกรณ์การเกษตรทุ่งศรีอุดม จำกัด | อุบลราชธานี | กรรมการสหกรณ์ |
| 20 | นาย | สมสาร | จัดโสม | 3310200389841 | 25 ม.4 ต.โคกขาม อ.ทุ่งศรีอุดม จ.อุบลราชธานี 30000 | NAME1 | สหกรณ์การเกษตรทุ่งศรีอุดม จำกัด | อุบลราชธานี | กรรมการสหกรณ์ |
| 21 | นาย | กน | สิหา | 3340701401071 | 166 ม.4 ต.หนองฮี อ.ทุ่งศรีอุดม จ.อุบลราชธานี 30000 | 062-8689373 | สหกรณ์การเกษตรทุ่งศรีอุดม จำกัด | อุบลราชธานี | กรรมการสหกรณ์ |
| 22 | นาย | สมบูรณ์ | พลาภา | 3340701175761 | 711 ม.6 ต.นาเกษม อ.ทุ่งศรีอุดม จ.อุบลราชธานี 30000 | 092-4479758 | สหกรณ์การเกษตรทุ่งศรีอุดม จำกัด | อุบลราชธานี | กรรมการสหกรณ์ |
| 23 | นาย | พูนพิชัย | วงศ์โสภ | 3340500320201 | 88 ม.15 ต.เขมราฐ อ.เขมราฐ จ.อุบลราชธานี 30000 | 099-4697984 | สหกรณ์การเกษตรเขมราฐ จำกัด | อุบลราชธานี | กรรมการสหกรณ์ |
| 24 | น.ส. | ดวงใจ | เมืองโสม | 1340500009703 | 26 ม.13 ต.หนองนาค อ.เขมราฐ จ.อุบลราชธานี 30000 | 087-8786436 | สหกรณ์การเกษตรเขมราฐ จำกัด | อุบลราชธานี | กรรมการสหกรณ์ |
| 25 | นาย | เพ็ญ | พรหมโสภ | 3340500817687 | 40 ม.6 ต.พลา อ.เขมราฐ จ.อุบลราชธานี 30000 | 095-2355108 | สหกรณ์การเกษตรเขมราฐ จำกัด | อุบลราชธานี | กรรมการสหกรณ์ |

| ลำดับ ที่ | คำ นำหน้า | ชื่อ | สกุล | เลขบัตรประชาชน | ที่อยู่ | เบอร์โทรศัพท์ | ชื่อสหกรณ์ | จังหวัด | สถานะ |
|--------------|--------------|------------|---------------|----------------|--|---------------|----------------------------|-------------|---------------|
| 26 | นาย | วีระสิทธิ์ | ชงบุญ | 3330300185318 | 111 ม.4 ต.เขมราฐ อ.เขมราฐ จ.อุบลราชธานี 30000 | 090-8264264 | สหกรณ์การเกษตรเขมราฐ จำกัด | อุบลราชธานี | กรรมการสหกรณ์ |
| 27 | น.ส. | เด็ยเพ็ญ | โรจคิด | 1340500118154 | 899 ม.7 ต.เวียง อ.เขมราฐ จ.อุบลราชธานี 30000 | 098-6089648 | สหกรณ์การเกษตรเขมราฐ จำกัด | อุบลราชธานี | กรรมการสหกรณ์ |
| 28 | น.ส. | ปานนที | แสงสิทธิ์ | 1340500131231 | 21 ม.11 ต.พิบูล อ.เขมราฐ จ.อุบลราชธานี 30000 | 082-6693269 | สหกรณ์การเกษตรเขมราฐ จำกัด | อุบลราชธานี | กรรมการสหกรณ์ |
| 29 | น.ส. | วรวรร | ชาพิทักษ์ | 3340500018890 | 28 ม.7 ต.ขามเปือย อ.เขมราฐ จ.อุบลราชธานี 30000 | 085-4194112 | สหกรณ์การเกษตรเขมราฐ จำกัด | อุบลราชธานี | กรรมการสหกรณ์ |
| 30 | นาง | สิรินาถ | คำธูธา | 33498800101804 | 303/5 ม.6 ต.เขมราฐ อ.เขมราฐ จ.อุบลราชธานี 30000 | 061-1185731 | สหกรณ์การเกษตรเขมราฐ จำกัด | อุบลราชธานี | กรรมการสหกรณ์ |
| 31 | นาย | อุทมา | ชนพ | 1340500095383 | 13 ม.9 ต.เขมราฐ อ.เขมราฐ จ.อุบลราชธานี 30000 | 088-0826196 | สหกรณ์การเกษตรเขมราฐ จำกัด | อุบลราชธานี | กรรมการสหกรณ์ |
| 32 | นาย | โธ | สิงห์กล้า | 5340500045478 | 30 ม.5 ต.นาหว้า อ.เขมราฐ จ.อุบลราชธานี 30000 | 081-9995362 | สหกรณ์การเกษตรเขมราฐ จำกัด | อุบลราชธานี | กรรมการสหกรณ์ |
| 33 | นาย | ประสพ | พำพญา | 3340500715108 | 50 ม.9 ต.ทองโพน อ.เขมราฐ จ.อุบลราชธานี 30000 | 085-7676189 | สหกรณ์การเกษตรเขมราฐ จำกัด | อุบลราชธานี | กรรมการสหกรณ์ |
| 34 | นาง | พรนภัส | รัตนโรจสิทธิ์ | 3340500199398 | 250 ม.11 ต.พิบูล อ.เขมราฐ จ.อุบลราชธานี 30000 | 092-5431793 | สหกรณ์การเกษตรเขมราฐ จำกัด | อุบลราชธานี | กรรมการสหกรณ์ |
| 35 | นาย | ปราณี | สายทอง | 3340500573109 | 118 ม.12 ต.หนองนกทา อ.เขมราฐ จ.อุบลราชธานี 30000 | 080-7268625 | สหกรณ์การเกษตรเขมราฐ จำกัด | อุบลราชธานี | กรรมการสหกรณ์ |
| 36 | นาย | สมพรณ์ | ปีพนา | 3340500824691 | 35 ม.1 ต.เขมราฐ อ.เขมราฐ จ.อุบลราชธานี 30000 | 064-6257361 | สหกรณ์การเกษตรเขมราฐ จำกัด | อุบลราชธานี | กรรมการสหกรณ์ |
| 37 | นาง | เดือนใจ | วงศ์ปัทมา | 3340500313791 | 24 ม.1 ต.เขมราฐ อ.เขมราฐ จ.อุบลราชธานี 30000 | 083-7440932 | สหกรณ์การเกษตรเขมราฐ จำกัด | อุบลราชธานี | กรรมการสหกรณ์ |
| 38 | นาย | สุโร | มาพฤณี | 3340500346536 | 25 ม.16 ต.เขมราฐ อ.เขมราฐ จ.อุบลราชธานี 30000 | 088-1118084 | สหกรณ์การเกษตรเขมราฐ จำกัด | อุบลราชธานี | กรรมการสหกรณ์ |
| 39 | นาง | ปวีตภา | วงศ์โสภา | 5340500032615 | 102 ม.16 ต.เขมราฐ อ.เขมราฐ จ.อุบลราชธานี 30000 | 092-3482527 | สหกรณ์การเกษตรเขมราฐ จำกัด | อุบลราชธานี | กรรมการสหกรณ์ |
| 40 | นาย | จันทร์ | มุตตานนท์ | 3340500625583 | 217 ม.14 ต.หนองผือ อ.เขมราฐ จ.อุบลราชธานี 30000 | 093-4979590 | สหกรณ์การเกษตรเขมราฐ จำกัด | อุบลราชธานี | กรรมการสหกรณ์ |
| 41 | นาย | อุตร | ศอกบัว | 3340500650693 | 94 ม.8 ต.หนองฮี อ.เขมราฐ จ.อุบลราชธานี 30000 | 098-8902175 | สหกรณ์การเกษตรเขมราฐ จำกัด | อุบลราชธานี | กรรมการสหกรณ์ |
| 42 | นาย | เชษฐา | พำพญา | 3340500450520 | 47 ม.2 ต.ขามเปือย อ.เขมราฐ จ.อุบลราชธานี 30000 | 095-5292497 | สหกรณ์การเกษตรเขมราฐ จำกัด | อุบลราชธานี | กรรมการสหกรณ์ |
| 43 | นาย | ฤๅ | สุคำ | 3340300398387 | 127 ม.7 ต.นาหว้า อ.เขมราฐ จ.อุบลราชธานี 30000 | 088-1780844 | สหกรณ์การเกษตรเขมราฐ จำกัด | อุบลราชธานี | กรรมการสหกรณ์ |
| 44 | นาย | สุรเดช | ธีรเมธ | 3350500104204 | 255 ม.5 ต.เขมราฐ อ.เขมราฐ จ.อุบลราชธานี 30000 | 086-1087364 | สหกรณ์การเกษตรเขมราฐ จำกัด | อุบลราชธานี | กรรมการสหกรณ์ |

ข้อมูลผู้เข้าฝึกอบรมโครงการฝึกอบรม พลิกสูตร "พัฒนาคณะกรรมการสหกรณ์เข้มแข็งทั้งหมด" (จังหวัดอำนาจเจริญ)

รุ่นที่ 1 สหกรณ์การเกษตรลืออำนาจ จำกัด จัดอบรมระหว่างวันที่ 11-12 ก.ค. 64

รุ่นที่ 2 สหกรณ์การเกษตรปฏิรูปที่ดินปทุมราชวงศา จำกัด จัดอบรมระหว่างวันที่ 15-16 ก.ค. 64

| ลำดับ | ตำแหน่ง | ชื่อ | สกุล | เลขบัตรประชาชน | ที่อยู่ | เบอร์โทรศัพท์ | ชื่อสหกรณ์ | จังหวัด |
|-------|---------|--------------|------------|----------------|--|---------------|---|-------------------|
| 1 | นาย | ทองดี | หวีดี | 3341600118897 | 22 หมู่ที่ 2 ต.มดแดง อ.ลืออำนาจ จ.อำนาจเจริญ | 065-9263412 | สหกรณ์การเกษตรลืออำนาจ จำกัด | จังหวัดอำนาจเจริญ |
| 2 | น.ส. | สมศรี | เจริญบุญ | 3341600095331 | 35 หมู่ที่ 14 ต.คางปือ อ.ลืออำนาจ จ.อำนาจเจริญ | 091-6633780 | สหกรณ์การเกษตรลืออำนาจ จำกัด | จังหวัดอำนาจเจริญ |
| 3 | นาง | อุไร | บุญไชย | 3350500278671 | 209 หมู่ที่ 13 ต.คางปือ อ.ลืออำนาจ จ.อำนาจเจริญ | 061-1188248 | สหกรณ์การเกษตรลืออำนาจ จำกัด | จังหวัดอำนาจเจริญ |
| 4 | นาย | สำราญ | เรืองเพชร | 3400200098293 | 71 หมู่ที่ 4 ต.คางปือ อ.ลืออำนาจ จ.อำนาจเจริญ | 062-4249497 | สหกรณ์การเกษตรลืออำนาจ จำกัด | จังหวัดอำนาจเจริญ |
| 5 | นาย | สมบัติ | มีมานะ | 3341601229439 | 77 หมู่ที่ 4 ต.คดฆะฮาน อ.ลืออำนาจ จ.อำนาจเจริญ | 096-6430683 | สหกรณ์การเกษตรลืออำนาจ จำกัด | จังหวัดอำนาจเจริญ |
| 6 | นาย | ปิ่นวิมล | แก้วแสน | 3341600139355 | 55 หมู่ที่ 8 ต.เวียง อ.ลืออำนาจ จ.อำนาจเจริญ | 093-1431374 | สหกรณ์การเกษตรลืออำนาจ จำกัด | จังหวัดอำนาจเจริญ |
| 7 | นาย | โพธิ์ | สำราญสุข | 3341600410764 | 113 หมู่ที่ 3 ต.เวียง อ.ลืออำนาจ จ.อำนาจเจริญ | 088-1239082 | สหกรณ์การเกษตรลืออำนาจ จำกัด | จังหวัดอำนาจเจริญ |
| 8 | นาย | สำราญ | ปิ่นพิน | 3341600960709 | 73 หมู่ที่ 2 ต.คดฆะฮาน อ.ลืออำนาจ จ.อำนาจเจริญ | 085-4912393 | สหกรณ์การเกษตรลืออำนาจ จำกัด | จังหวัดอำนาจเจริญ |
| 9 | นาย | ขวัญ | ปฏิโชค | 3341601350718 | 46 หมู่ที่ 10 ต.โคกกลาง อ.ลืออำนาจ จ.อำนาจเจริญ | 083-1010294 | สหกรณ์การเกษตรลืออำนาจ จำกัด | จังหวัดอำนาจเจริญ |
| 10 | นาย | ศรศักดิ์ | สารสาร | 3341601233126 | 111 หมู่ที่ 10 ต.โคกกลาง อ.ลืออำนาจ จ.อำนาจเจริญ | 062-5031919 | สหกรณ์การเกษตรลืออำนาจ จำกัด | จังหวัดอำนาจเจริญ |
| 11 | นาย | ศักดิ์สิทธิ์ | มีมานะ | 3341600955870 | 5 หมู่ที่ 2 ต.คดฆะฮาน อ.ลืออำนาจ จ.อำนาจเจริญ | 085-3285962 | สหกรณ์การเกษตรลืออำนาจ จำกัด | จังหวัดอำนาจเจริญ |
| 12 | นาย | สำราญ | ภูสพินท์ | 3341600088293 | 99 หมู่ที่ 7 ต.เวียง อ.ลืออำนาจ จ.อำนาจเจริญ | - | สหกรณ์การเกษตรลืออำนาจ จำกัด | จังหวัดอำนาจเจริญ |
| 13 | น.ส. | อัมพร | สายคำ | 3341600117742 | 36 หมู่ที่ 12 ต.คางปือ อ.ลืออำนาจ จ.อำนาจเจริญ | 087-5640705 | สหกรณ์การเกษตรลืออำนาจ จำกัด | จังหวัดอำนาจเจริญ |
| 14 | นาย | บุญชู | วงศ์ศิลป์ | 3341601281473 | 72 หมู่ที่ 9 ต.เวียง อ.ลืออำนาจ จ.อำนาจเจริญ | 081-2823512 | สหกรณ์การเกษตรลืออำนาจ จำกัด | จังหวัดอำนาจเจริญ |
| 15 | นาย | วงษ์ | ธีรวิภา | 3341601216841 | 20 หมู่ที่ 11 ต.อำนาจ อ.ลืออำนาจ จ.อำนาจเจริญ | 094-9927621 | สหกรณ์การเกษตรลืออำนาจ จำกัด | จังหวัดอำนาจเจริญ |
| 16 | นาย | บุญจันทร์ | พินธุภา | 334160375792 | 70 หมู่ที่ 1 ต.คดฆะฮาน อ.ลืออำนาจ จ.อำนาจเจริญ | 065-3044535 | สหกรณ์การเกษตรลืออำนาจ จำกัด | จังหวัดอำนาจเจริญ |
| 17 | นาย | สันติธรรม | ธรรมภา | 3340200280602 | 35 หมู่ที่ 4 ต.เวียง อ.ลืออำนาจ จ.อำนาจเจริญ | 087-2549631 | สหกรณ์การเกษตรลืออำนาจ จำกัด | จังหวัดอำนาจเจริญ |
| 18 | นาย | ธีรวัฒน์ | บุญแปง | 3341601001021 | 136 หมู่ที่ 3 ต.โคกกลาง อ.ลืออำนาจ จ.อำนาจเจริญ | 084-6669616 | สหกรณ์การเกษตรลืออำนาจ จำกัด | จังหวัดอำนาจเจริญ |
| 19 | นาย | นภา | พริ้งผล | 3341601221549 | 46 หมู่ที่ 11 ต.อำนาจ อ.ลืออำนาจ จ.อำนาจเจริญ | 062-9150377 | สหกรณ์การเกษตรลืออำนาจ จำกัด | จังหวัดอำนาจเจริญ |
| 20 | นาย | ธีรญา | นิลนงะ | 3341600375539 | 35 หมู่ที่ 12 ต.คางปือ อ.ลืออำนาจ จ.อำนาจเจริญ | - | สหกรณ์การเกษตรลืออำนาจ จำกัด | จังหวัดอำนาจเจริญ |
| 21 | นาง | จันทร์ | โอบสิทธิ์ | 3341600121910 | 86 หมู่ที่ 1 ต.เวียง อ.ลืออำนาจ จ.อำนาจเจริญ | 099-2605337 | สหกรณ์การเกษตรลืออำนาจ จำกัด | จังหวัดอำนาจเจริญ |
| 22 | นาย | สุประณี | สินธอร | 3341600307657 | 11 หมู่ที่ 3 ต.เวียง อ.ลืออำนาจ จ.อำนาจเจริญ | - | สหกรณ์การเกษตรลืออำนาจ จำกัด | จังหวัดอำนาจเจริญ |
| 23 | นาย | ปิ่น | สมบัติ | 3341400303836 | 164 หมู่ที่ 11 ต.ลือ อ.ปทุมราชวงศา จ.อำนาจเจริญ | 065-9263412 | สหกรณ์การเกษตรปฏิรูปที่ดินปทุมราชวงศา จำกัด | จังหวัดอำนาจเจริญ |
| 24 | นาง | สุทิ | โล่ห์คำ | 3341300236266 | 3 หมู่ที่ 10 ต.ลือ อ.ปทุมราชวงศา จ.อำนาจเจริญ | 091-6633780 | สหกรณ์การเกษตรปฏิรูปที่ดินปทุมราชวงศา จำกัด | จังหวัดอำนาจเจริญ |
| 25 | นาย | พรชัย | แก้วกุล | 3341300048214 | 65 หมู่ที่ 10 ต.ลือ อ.ปทุมราชวงศา จ.อำนาจเจริญ | 061-1188248 | สหกรณ์การเกษตรปฏิรูปที่ดินปทุมราชวงศา จำกัด | จังหวัดอำนาจเจริญ |
| 26 | นาย | คำสุข | ไพธารินทร์ | 3341300036313 | 103 หมู่ที่ 1 ต.ลือ อ.ปทุมราชวงศา จ.อำนาจเจริญ | 062-4249497 | สหกรณ์การเกษตรปฏิรูปที่ดินปทุมราชวงศา จำกัด | จังหวัดอำนาจเจริญ |

| ลำดับ | คำนำหน้า | ชื่อ | สกุล | เลขบัตรประชาชน | ที่อยู่ | เบอร์โทรศัพท์ | ชื่อสหกรณ์ | จังหวัด |
|-------|----------|-------------|-------------|----------------|---|---------------|---|-------------------|
| 27 | นาง | สว่าง | บ้านดอนแก้ว | 3341300057272 | 35 หมู่ที่ 4 ต.ลือ อ.ปทุมราชวงศา จ.อำนาจเจริญ | 096-6430843 | สหกรณ์การเกษตรปฎิรูปที่ดินปทุมราชวงศา จำกัด | จังหวัดอำนาจเจริญ |
| 28 | นาง | สีดา | คำมกน | 5370300010225 | 37 หมู่ที่ 4 ต.ลือ อ.ปทุมราชวงศา จ.อำนาจเจริญ | 093-1431374 | สหกรณ์การเกษตรปฎิรูปที่ดินปทุมราชวงศา จำกัด | จังหวัดอำนาจเจริญ |
| 29 | นาย | วิเศษศักดิ์ | ลำภาวสุธา | 1341600165431 | 59 หมู่ที่ 2 ต.โนนงาม อ.ปทุมราชวงศา จ.อำนาจเจริญ | 068-1239082 | สหกรณ์การเกษตรปฎิรูปที่ดินปทุมราชวงศา จำกัด | จังหวัดอำนาจเจริญ |
| 30 | นาย | โธม | ท่ากั้นยา | 3341600562274 | 96 หมู่ที่ 4 ต.โนนงาม อ.ปทุมราชวงศา จ.อำนาจเจริญ | 065-4912393 | สหกรณ์การเกษตรปฎิรูปที่ดินปทุมราชวงศา จำกัด | จังหวัดอำนาจเจริญ |
| 31 | นาย | สมบัติ | พัสสิลา | 3341600500180 | 61 หมู่ที่ 1 ต.โนนงาม อ.ปทุมราชวงศา จ.อำนาจเจริญ | 083-1010294 | สหกรณ์การเกษตรปฎิรูปที่ดินปทุมราชวงศา จำกัด | จังหวัดอำนาจเจริญ |
| 32 | นาย | สุทธ | นิอรกัน | 3350500242498 | 95 หมู่ที่ 6 ต.ลือ อ.ปทุมราชวงศา จ.อำนาจเจริญ | 062-9031919 | สหกรณ์การเกษตรปฎิรูปที่ดินปทุมราชวงศา จำกัด | จังหวัดอำนาจเจริญ |
| 33 | นาย | กิติพงษ์ | สุนนิลทา | 3341600330497 | 134 หมู่ที่ 6 ต.ลือ อ.ปทุมราชวงศา จ.อำนาจเจริญ | 085-3285962 | สหกรณ์การเกษตรปฎิรูปที่ดินปทุมราชวงศา จำกัด | จังหวัดอำนาจเจริญ |
| 34 | นาย | วิเชียร | จันทา | 3341300431085 | 32 หมู่ที่ 13 ต.ลือ อ.ปทุมราชวงศา จ.อำนาจเจริญ | - | สหกรณ์การเกษตรปฎิรูปที่ดินปทุมราชวงศา จำกัด | จังหวัดอำนาจเจริญ |
| 35 | นาง | สมพร | พินคำมวน | 3341300339614 | 166 หมู่ที่ 1 ต.ลือ อ.ปทุมราชวงศา จ.อำนาจเจริญ | 087-5640703 | สหกรณ์การเกษตรปฎิรูปที่ดินปทุมราชวงศา จำกัด | จังหวัดอำนาจเจริญ |
| 36 | นาย | ประศาสน์ | จารุพันธ์ | 3341300360242 | 87 หมู่ที่ 2 ต.โนนงาม อ.ปทุมราชวงศา จ.อำนาจเจริญ | 081-2823512 | สหกรณ์การเกษตรปฎิรูปที่ดินปทุมราชวงศา จำกัด | จังหวัดอำนาจเจริญ |
| 37 | นาย | พร | นสงอ้อน | 3341600504681 | 106 หมู่ที่ 1 ต.โนนงาม อ.ปทุมราชวงศา จ.อำนาจเจริญ | 094-9927621 | สหกรณ์การเกษตรปฎิรูปที่ดินปทุมราชวงศา จำกัด | จังหวัดอำนาจเจริญ |
| 38 | น.ส. | อรุณา | พดแทน | 1341600436860 | 34 หมู่ที่ 4 ต.โนนงาม อ.ปทุมราชวงศา จ.อำนาจเจริญ | 065-3044535 | สหกรณ์การเกษตรปฎิรูปที่ดินปทุมราชวงศา จำกัด | จังหวัดอำนาจเจริญ |
| 39 | นาย | สมพร | สุนอภิตย์ | 3341300430984 | 30 หมู่ที่ 13 ต.ลือ อ.ปทุมราชวงศา จ.อำนาจเจริญ | 087-2549831 | สหกรณ์การเกษตรปฎิรูปที่ดินปทุมราชวงศา จำกัด | จังหวัดอำนาจเจริญ |
| 40 | นาง | สิริโยธ | สิริศรีภรณ์ | 3341600542478 | 21 หมู่ที่ 3 ต.โนนงาม อ.ปทุมราชวงศา จ.อำนาจเจริญ | 084-6669616 | สหกรณ์การเกษตรปฎิรูปที่ดินปทุมราชวงศา จำกัด | จังหวัดอำนาจเจริญ |
| 41 | น.ส. | นิรมน | พินริง | 3342700000445 | 109 หมู่ที่ 3 ต.โนนงาม อ.ปทุมราชวงศา จ.อำนาจเจริญ | 062-9150377 | สหกรณ์การเกษตรปฎิรูปที่ดินปทุมราชวงศา จำกัด | จังหวัดอำนาจเจริญ |
| 42 | นาง | อัสวณ | โทยุคดี | 3341600543385 | 55 หมู่ที่ 3 ต.โนนงาม อ.ปทุมราชวงศา จ.อำนาจเจริญ | - | สหกรณ์การเกษตรปฎิรูปที่ดินปทุมราชวงศา จำกัด | จังหวัดอำนาจเจริญ |
| 43 | นาง | จำเนียร | ชวยพันธ์ | 3341300237891 | 22 หมู่ที่ 10 ต.ลือ อ.ปทุมราชวงศา จ.อำนาจเจริญ | 099-2605537 | สหกรณ์การเกษตรปฎิรูปที่ดินปทุมราชวงศา จำกัด | จังหวัดอำนาจเจริญ |
| 44 | นาง | อานวณ | พูนศรี | 3341300237106 | 14 หมู่ที่ 10 ต.ลือ อ.ปทุมราชวงศา จ.อำนาจเจริญ | - | สหกรณ์การเกษตรปฎิรูปที่ดินปทุมราชวงศา จำกัด | จังหวัดอำนาจเจริญ |

ข้อมูลผู้เข้าร่วมโครงการฝึกอบรมหลักสูตร พัฒนาศักยภาพสร้างการมีส่วนร่วมในการกำกับดูแลกิจการที่ดี (จังหวัดโลว)

รุ่นที่ 1-2 สหกรณ์การเกษตรสุพรรณ จำกัด จัดอบรมระหว่างวันที่ 11-12 มี.ค. 64

รุ่นที่ 3-4 สหกรณ์การเกษตรห้วยจรเข้ม้า จำกัด จัดอบรมระหว่างวันที่ 18-19 มี.ค. 64

| ลำดับที่ | ตำแหน่ง | ชื่อ | สกุล | เลขบัตรประชาชน | ที่อยู่ | เบอร์โทรศัพท์ | ชื่อสหกรณ์ | สถานะ |
|----------|---------|------------|-------------|----------------|---|---------------|----------------------------|--------|
| 1 | นาย | อติศักดิ์ | สิงห์แสง | 3440500098744 | 79 ม.14 ต.โพนเปือย อ.กุสุมาลย์ จ.ยโสธร | 082-3739675 | สหกรณ์การเกษตรสุพรรณ จำกัด | สมาชิก |
| 2 | นาง | ทองกาน | พินิจพิชา | 3350300119030 | 6 ม.9 ต.โพนทราย อ.กุสุมาลย์ จ.ยโสธร | - | สหกรณ์การเกษตรสุพรรณ จำกัด | สมาชิก |
| 3 | นาย | สิลา | คามบุตตะ | 3451000537685 | 81 ม.1 ต.โพนทราย อ.กุสุมาลย์ จ.ยโสธร | 093-0560839 | สหกรณ์การเกษตรสุพรรณ จำกัด | สมาชิก |
| 4 | นาย | จินดา | เชือกฟ้า | 3350200226608 | 9 ม.3 ต.ไม้ อ.กุสุมาลย์ จ.ยโสธร | 087-0966795 | สหกรณ์การเกษตรสุพรรณ จำกัด | สมาชิก |
| 5 | นาย | ไพโรจน์ | ชนมราช | 3350200217927 | 99 ม.3 ต.ไผ่ อ.กุสุมาลย์ จ.ยโสธร | 089-5401025 | สหกรณ์การเกษตรสุพรรณ จำกัด | สมาชิก |
| 6 | นาย | ไมตรี | พิมพ์สินธุ์ | 3350300227592 | 33 ม.7 ต.หนองหญ้า อ.กุสุมาลย์ จ.ยโสธร | 089-2150368 | สหกรณ์การเกษตรสุพรรณ จำกัด | สมาชิก |
| 7 | นาย | ฉวีวรรณ | ทองน้อย | 3350300148854 | 91/1 ม.16 ต.คำแมด อ.กุสุมาลย์ จ.ยโสธร | 088-3661568 | สหกรณ์การเกษตรสุพรรณ จำกัด | สมาชิก |
| 8 | นาง | อุษารีย์ | สีทองจันทร์ | 3350300256120 | 211 ม.11 ต.คำแมด อ.กุสุมาลย์ จ.ยโสธร | - | สหกรณ์การเกษตรสุพรรณ จำกัด | สมาชิก |
| 9 | นาย | บุญเกียรติ | ทองสุข | 335030044844 | 32 ม.11 ต.คำแมด อ.กุสุมาลย์ จ.ยโสธร | 081-4835730 | สหกรณ์การเกษตรสุพรรณ จำกัด | สมาชิก |
| 10 | นาง | กฤษณา | สุวิวัฒน์ | 3350300256088 | 41 ม.3 ต.คำแมด อ.กุสุมาลย์ จ.ยโสธร | 099-0270188 | สหกรณ์การเกษตรสุพรรณ จำกัด | สมาชิก |
| 11 | นาย | ชน | วงศา | 3350300024566 | 78/1 ม.4 ต.โพนเปือย อ.กุสุมาลย์ จ.ยโสธร | - | สหกรณ์การเกษตรสุพรรณ จำกัด | สมาชิก |
| 12 | นาย | ยุทธนา | วรรณจันทร์ | 3350300564939 | 130 ม.4 ต.โพนเปือย อ.กุสุมาลย์ จ.ยโสธร | - | สหกรณ์การเกษตรสุพรรณ จำกัด | สมาชิก |
| 13 | นาย | สมชัย | โพธิ์สูง | 3350300565641 | 19 ม.4 ต.โพนเปือย อ.กุสุมาลย์ จ.ยโสธร | 099-0423445 | สหกรณ์การเกษตรสุพรรณ จำกัด | สมาชิก |
| 14 | นาย | บัวทอง | ไชยสิทธิ์ | 3350300039737 | 110 ม.3 ต.หนองหญ้า อ.กุสุมาลย์ จ.ยโสธร | 063-8930090 | สหกรณ์การเกษตรสุพรรณ จำกัด | สมาชิก |
| 15 | นาย | สมพงษ์ | พินิจพิชา | 3350300186594 | 74 ม.11 ต.หนองหญ้า อ.กุสุมาลย์ จ.ยโสธร | 098-2380415 | สหกรณ์การเกษตรสุพรรณ จำกัด | สมาชิก |
| 16 | นาย | ศิวา | ทองทอง | 3350300232774 | 89 ม.3 ต.หนองหญ้า อ.กุสุมาลย์ จ.ยโสธร | - | สหกรณ์การเกษตรสุพรรณ จำกัด | สมาชิก |
| 17 | นาย | วรวิทย์ | แสงสิงห์ชัย | 3350300016032 | 199 ม.1 ต.คำแมด อ.กุสุมาลย์ จ.ยโสธร | 089-2842059 | สหกรณ์การเกษตรสุพรรณ จำกัด | สมาชิก |
| 18 | นาง | ทองจันทร์ | บุตสีทา | 3350300085321 | 101 ม.4 ต.พ้อเหล็ก อ.กุสุมาลย์ จ.ยโสธร | 091-8323979 | สหกรณ์การเกษตรสุพรรณ จำกัด | สมาชิก |
| 19 | นาย | สุทนต์ | บุตสีทา | 3350300079011 | 100 ม.5 ต.กุสุมาลย์ อ.กุสุมาลย์ จ.ยโสธร | 085-3148761 | สหกรณ์การเกษตรสุพรรณ จำกัด | สมาชิก |
| 20 | นาย | เทพทา | แก้วรักษา | 3350300567831 | 50 ม.4 ต.โพนเปือย อ.กุสุมาลย์ จ.ยโสธร | 088-3739676 | สหกรณ์การเกษตรสุพรรณ จำกัด | สมาชิก |
| 21 | นาง | ศรประไพ | บุญ | 3350300441420 | 60 ม.17 ต.คำแมด อ.กุสุมาลย์ จ.ยโสธร | - | สหกรณ์การเกษตรสุพรรณ จำกัด | สมาชิก |
| 22 | นาง | พิศมร | ศรีสง | 3450100122117 | 159 ม.10 ต.คำแมด อ.กุสุมาลย์ จ.ยโสธร | 094-2640628 | สหกรณ์การเกษตรสุพรรณ จำกัด | สมาชิก |
| 23 | นางสาว | บัวบาน | ศรีวิมล | 3350300506629 | 24 ม.21 ต.กุสุมาลย์ อ.กุสุมาลย์ จ.ยโสธร | 085-6497169 | สหกรณ์การเกษตรสุพรรณ จำกัด | สมาชิก |
| 24 | นาย | ฉวีลา | วงษ์มัน | 3350100456717 | 39 ม.1 ต.โพนทราย อ.กุสุมาลย์ จ.ยโสธร | 092-3820866 | สหกรณ์การเกษตรสุพรรณ จำกัด | สมาชิก |
| 25 | นางสาว | สุภาพิชญ์ | สุคนธ์ | 1350300089703 | 154 ม.13 ต.หัวหมาก อ.กุสุมาลย์ จ.ยโสธร | 097-9623592 | สหกรณ์การเกษตรสุพรรณ จำกัด | สมาชิก |

| ลำดับที่ | คำนำหน้า | ชื่อ | สกุล | เลขบัตรประชาชน | ที่อยู่ | เบอร์โทรศัพท์ | ชื่อพรรค | สถานะ |
|----------|----------|------------|--------------|----------------|--|---------------|-------------------------------|--------|
| 26 | นางสาว | อริยา | ป่าพะวงษ์ | 3350300003252 | 45 ม.1 ต.โพนงาม อ.กุสุมาลย์ อ.เสนา | 082-0246350 | สหกรณ์การเกษตรกุสุมาลย์ จำกัด | สมาชิก |
| 27 | นาง | หนูเขียน | มาพขาว | 3350300207079 | 43 ม.5 ต.นาโสี อ.กุสุมาลย์ อ.เสนา | 087-2597560 | สหกรณ์การเกษตรกุสุมาลย์ จำกัด | สมาชิก |
| 28 | นาย | นายณรงค์ | (ผู้สมัคร) | 5530200017886 | 67 ม.11 ต.โพนงาม อ.กุสุมาลย์ อ.เสนา | 083-8305571 | สหกรณ์การเกษตรกุสุมาลย์ จำกัด | สมาชิก |
| 29 | นาย | แยกพันธ์ | วรรณอ่อน | 1350300092135 | 1 ม.4 ต.กุสุมาลย์ อ.กุสุมาลย์ อ.เสนา | 088-3738914 | สหกรณ์การเกษตรกุสุมาลย์ จำกัด | สมาชิก |
| 30 | นางสาว | ทวีพุด | สุคมี | 3401060129161 | 240 ม.8 ต.โพนงาม อ.กุสุมาลย์ อ.เสนา | 085-5818766 | สหกรณ์การเกษตรกุสุมาลย์ จำกัด | สมาชิก |
| 31 | นางสาว | สังจามันท์ | วรรณวิเศษ | 3350300246830 | 154 ม.2 ต.คำแมด อ.กุสุมาลย์ อ.เสนา | 087-0569429 | สหกรณ์การเกษตรกุสุมาลย์ จำกัด | สมาชิก |
| 32 | นางสาว | ศิริลักษณ์ | สุปโย | 3350300564157 | 100 ม.3 ต.โนนเปือย อ.กุสุมาลย์ อ.เสนา | 094-5365128 | สหกรณ์การเกษตรกุสุมาลย์ จำกัด | สมาชิก |
| 33 | นาง | ณณ | พิมพ์เพชร | 3350300095815 | 6 ม.6 ต.โพนงาม อ.กุสุมาลย์ อ.เสนา | 063-8727478 | สหกรณ์การเกษตรกุสุมาลย์ จำกัด | สมาชิก |
| 34 | นาง | ชุบดาว | ไพสิรินทร์ | 3350300561018 | 24 ม.3 ต.โนนเปือย อ.กุสุมาลย์ อ.เสนา | 065-2585373 | สหกรณ์การเกษตรกุสุมาลย์ จำกัด | สมาชิก |
| 35 | นาง | ละอิม | สิบลศรี | 3350300546795 | 182 ม.1 ต.โนนเปือย อ.กุสุมาลย์ อ.เสนา | 098-2060995 | สหกรณ์การเกษตรกุสุมาลย์ จำกัด | สมาชิก |
| 36 | นาง | อ้อมตา | สว่างวงศ์ | 3350300008807 | 209 ม.1 ต.โพนงาม อ.กุสุมาลย์ อ.เสนา | 063-5791938 | สหกรณ์การเกษตรกุสุมาลย์ จำกัด | สมาชิก |
| 37 | นาย | อนกฤต | แสงดี | 3350400066839 | 80 ม.11 ต.กุสุมาลย์ อ.กุสุมาลย์ อ.เสนา | 095-6914280 | สหกรณ์การเกษตรกุสุมาลย์ จำกัด | สมาชิก |
| 38 | นาง | ประครอง | ชายทวีป | 3350300440237 | 100 ม. 11 ต.คำแมด อ.กุสุมาลย์ อ.เสนา | 061-0951072 | สหกรณ์การเกษตรกุสุมาลย์ จำกัด | สมาชิก |
| 39 | นาย | พิภกร | พรมเชล | 3350300109735 | 41 ม.9 ต.โพนงาม อ.กุสุมาลย์ อ.เสนา | 092-3130745 | สหกรณ์การเกษตรกุสุมาลย์ จำกัด | สมาชิก |
| 40 | นางสาว | ศศิประภา | ชื่นตา | 1350300017010 | 115 ม.3 ต.โนนเปือย อ.กุสุมาลย์ อ.เสนา | 062-1352889 | สหกรณ์การเกษตรกุสุมาลย์ จำกัด | สมาชิก |
| 41 | นาย | สุพจน์ | ทรงราษฎร์ | 3350300116065 | 174 ม.3 ต.โพนงาม อ.กุสุมาลย์ อ.เสนา | 093-0965155 | สหกรณ์การเกษตรกุสุมาลย์ จำกัด | สมาชิก |
| 42 | นางสาว | นิศิญา | บุญทวี | 1350300057739 | 13 ม.7 ต.นาโสี อ.กุสุมาลย์ อ.เสนา | 095-2468171 | สหกรณ์การเกษตรกุสุมาลย์ จำกัด | สมาชิก |
| 43 | นาง | บุญธิศา | บุตรสีลาฤทธิ | 3350300462508 | 286 ม.5 ต.กุสุมาลย์ อ.กุสุมาลย์ อ.เสนา | - | สหกรณ์การเกษตรกุสุมาลย์ จำกัด | สมาชิก |
| 44 | นาง | บัวสฤษดิ์ | เสกแสงศรี | 3350300097087 | 58 ม.6 ต.โพนงาม อ.กุสุมาลย์ อ.เสนา | - | สหกรณ์การเกษตรกุสุมาลย์ จำกัด | สมาชิก |
| 45 | นาย | แสวง | ถิ่นพามา | 3220200256140 | 94 ม.5 ต.นาโสี อ.กุสุมาลย์ อ.เสนา | 092-8966856 | สหกรณ์การเกษตรกุสุมาลย์ จำกัด | สมาชิก |
| 46 | นาย | สมพร | ถิ่นตา | 1350300057291 | 5 ม.8 ต.กุสุมาลย์ อ.กุสุมาลย์ อ.เสนา | 080-8007585 | สหกรณ์การเกษตรกุสุมาลย์ จำกัด | สมาชิก |
| 47 | นางสาว | ชุตานันท์ | สุริย | 5310100032328 | 91 ม.13 ต.โพนงาม อ.กุสุมาลย์ อ.เสนา | 083-2438218 | สหกรณ์การเกษตรกุสุมาลย์ จำกัด | สมาชิก |
| 48 | นาย | บุญจันทร์ | ทาพรม | 5340900378443 | 79 ม.6 ต.โพนงาม อ.กุสุมาลย์ อ.เสนา | 087-0021492 | สหกรณ์การเกษตรกุสุมาลย์ จำกัด | สมาชิก |
| 49 | นาย | พรวณีย์ | ทองใบ | 3350200001807 | 61 ม.3 ต.ไผ่ อ.ทรายมูล อ.เสนา | 064-0262592 | สหกรณ์การเกษตรกุสุมาลย์ จำกัด | สมาชิก |
| 50 | นาย | พิทักษ์ | ศรีวิบูลย์ | 3350300316048 | 75 ม.6 ต.นาโสี อ.กุสุมาลย์ อ.เสนา | 087-8719364 | สหกรณ์การเกษตรกุสุมาลย์ จำกัด | สมาชิก |
| 51 | นางสาว | ฉัตรระงะ | สุระพันธ์ | 3350300084368 | 70 ม.4 ต.หัวอ้อม อ.กุสุมาลย์ อ.เสนา | 093-4423539 | สหกรณ์การเกษตรกุสุมาลย์ จำกัด | สมาชิก |
| 52 | นาง | นงศ์ดาว | สาธิตาพร | 3350300106256 | 40 ม.13 ต.โพนงาม อ.กุสุมาลย์ อ.เสนา | 063-0674523 | สหกรณ์การเกษตรกุสุมาลย์ จำกัด | สมาชิก |
| 53 | นาง | สอ | บุญเกตุ | 3350300110992 | 22 ม.13 ต.โพนงาม อ.กุสุมาลย์ อ.เสนา | 064-4152489 | สหกรณ์การเกษตรกุสุมาลย์ จำกัด | สมาชิก |

| ลำดับที่ | ตำแหน่ง | ชื่อ | สกุล | เลขบัตรประชาชน | ที่อยู่ | เบอร์โทรศัพท์ | ชื่อสหกรณ์ | สถานะ |
|----------|---------|-------------|---------------|----------------|--|---------------|-----------------------------------|--------|
| 54 | นางสาว | จิตพันธ์ | แก้วบุศกา | 1350100306409 | 142 ม.3 ต.โนนเปือย อ.กุสุมาลย์ อ.เสนา | 097-3363989 | สหกรณ์การเกษตรกุสุมาลย์ จำกัด | สมาชิก |
| 55 | นางสาว | อรวิณี | ทองไข | 11018000448543 | 25/1 ม.3 ต.โนนเปือย อ.กุสุมาลย์ อ.เสนา | 096-7567713 | สหกรณ์การเกษตรกุสุมาลย์ จำกัด | สมาชิก |
| 56 | นางสาว | นุกคำจันทร์ | ทองไข | 3350300561221 | 13 ม.8 ต.โนนเปือย อ.กุสุมาลย์ อ.เสนา | 065-2871232 | สหกรณ์การเกษตรกุสุมาลย์ จำกัด | สมาชิก |
| 57 | นาย | พรมแดน | ศรีจันทร์ | 3350300115107 | 290 ม.8 ต.โพนงาม อ.กุสุมาลย์ อ.เสนา | 061-1262824 | สหกรณ์การเกษตรกุสุมาลย์ จำกัด | สมาชิก |
| 58 | นาง | อึ้งลี | ศรีจันทร์ | 3711000343713 | 101 ม.8 ต.โพนงาม อ.กุสุมาลย์ อ.เสนา | 089-9324154 | สหกรณ์การเกษตรกุสุมาลย์ จำกัด | สมาชิก |
| 59 | นางสาว | ชนิษฐา | ศรีจันทร์ | 3350300113902 | 13 ม.8 ต.โพนงาม อ.กุสุมาลย์ อ.เสนา | 090-2620916 | สหกรณ์การเกษตรกุสุมาลย์ จำกัด | สมาชิก |
| 60 | นาย | บุญจันทร์ | ทองน้อย | 3350300201763 | 83 ม.2 ต.นาไร่ อ.กุสุมาลย์ อ.เสนา | 062-1211541 | สหกรณ์การเกษตรกุสุมาลย์ จำกัด | สมาชิก |
| 61 | นาย | หุบลดา | บุญจิตร | 3350700191323 | 124 ม.6 ต.ฟ้าพ่วน อ.ศีร์ษะ อ.เสนา | - | สหกรณ์การเกษตรศีร์ษะ อ.เสนา จำกัด | สมาชิก |
| 62 | นาย | พงษ์ศักดิ์ | จันทร์เขียว | 3340400595348 | 126 ม.4 ต.กุสุมาลย์ อ.ศีร์ษะ อ.เสนา | - | สหกรณ์การเกษตรศีร์ษะ อ.เสนา จำกัด | สมาชิก |
| 63 | นาย | เทพสุวิ | แสงนารา | 3330200236310 | 32 ม.6 ต.ฟ้าพ่วน อ.ศีร์ษะ อ.เสนา | 087-9561772 | สหกรณ์การเกษตรศีร์ษะ อ.เสนา จำกัด | สมาชิก |
| 64 | นางสาว | เสถียรสิน | นิธิบุตร | 3350700168992 | 193 ม.4 ต.กุสุมาลย์ อ.ศีร์ษะ อ.เสนา | 098-0975688 | สหกรณ์การเกษตรศีร์ษะ อ.เสนา จำกัด | สมาชิก |
| 65 | นาย | นิธย์ | ชมภูหิณ | 3350700005473 | 71 ม.1 ต.ศีร์ษะ อ.ศีร์ษะ อ.เสนา | 064-0878050 | สหกรณ์การเกษตรศีร์ษะ อ.เสนา จำกัด | สมาชิก |
| 66 | นาง | สวาท | สายคำพันธ์ | 3350700217985 | 13 ม.8 ต.กุสุมาลย์ อ.ศีร์ษะ อ.เสนา | 081-7579921 | สหกรณ์การเกษตรศีร์ษะ อ.เสนา จำกัด | สมาชิก |
| 67 | นาง | วราภนา | แสงสว่าง | 3471300198622 | 220 ม.7 ต.กุสุมาลย์ อ.ศีร์ษะ อ.เสนา | 099-0711965 | สหกรณ์การเกษตรศีร์ษะ อ.เสนา จำกัด | สมาชิก |
| 68 | นาง | บุญณี | ชูรทอง | 3350700001630 | 278 ม.1 ต.ศีร์ษะ อ.ศีร์ษะ อ.เสนา | - | สหกรณ์การเกษตรศีร์ษะ อ.เสนา จำกัด | สมาชิก |
| 69 | นางสาว | จวน | สิริวิ | 4350700001441 | 91 ม.5 ต.ศีร์ษะ อ.ศีร์ษะ อ.เสนา | - | สหกรณ์การเกษตรศีร์ษะ อ.เสนา จำกัด | สมาชิก |
| 70 | นาง | สุดาจันทร์ | ยศไพย์ | 3341700171617 | 203 ม.1 ต.ศีร์ษะ อ.ศีร์ษะ อ.เสนา | 094-2789145 | สหกรณ์การเกษตรศีร์ษะ อ.เสนา จำกัด | สมาชิก |
| 71 | นาง | ณณณี | บุญสมิทร | 3350700006631 | 212 ม.1 ต.ศีร์ษะ อ.ศีร์ษะ อ.เสนา | 088-1118564 | สหกรณ์การเกษตรศีร์ษะ อ.เสนา จำกัด | สมาชิก |
| 72 | นาย | เกษร | นิมิตกร | 3340100468073 | 81 ม.13 ต.กุสุมาลย์ อ.ศีร์ษะ อ.เสนา | - | สหกรณ์การเกษตรศีร์ษะ อ.เสนา จำกัด | สมาชิก |
| 73 | นาย | สินี | ทองคำ | 3350700112831 | 83 ม.6 ต.ฟ้าพ่วน อ.ศีร์ษะ อ.เสนา | - | สหกรณ์การเกษตรศีร์ษะ อ.เสนา จำกัด | สมาชิก |
| 74 | นาย | ผิน | สำรวมใจ | 3350700191129 | 22 ม.6 ต.ฟ้าพ่วน อ.ศีร์ษะ อ.เสนา | - | สหกรณ์การเกษตรศีร์ษะ อ.เสนา จำกัด | สมาชิก |
| 75 | นาง | ทองสุข | บุญนาค | 3350700115236 | 160 ม.8 ต.ฟ้าพ่วน อ.ศีร์ษะ อ.เสนา | 095-9847560 | สหกรณ์การเกษตรศีร์ษะ อ.เสนา จำกัด | สมาชิก |
| 76 | นาง | พูน | สุจิตต์ภักดิ์ | 3350700065603 | 12 ม.4 ต.ศีร์ษะ อ.ศีร์ษะ อ.เสนา | - | สหกรณ์การเกษตรศีร์ษะ อ.เสนา จำกัด | สมาชิก |
| 77 | นาย | สุทัศน์ | พิมพรณ | 3350700155483 | 43 ม.5 ต.กุสุมาลย์ อ.ศีร์ษะ อ.เสนา | 082-9133470 | สหกรณ์การเกษตรศีร์ษะ อ.เสนา จำกัด | สมาชิก |
| 78 | นาย | บุญณี | พูนพันธ์ | 3350700167601 | 225 ม.6 ต.กุสุมาลย์ อ.ศีร์ษะ อ.เสนา | 063-3569879 | สหกรณ์การเกษตรศีร์ษะ อ.เสนา จำกัด | สมาชิก |
| 79 | นางสาว | สุเช | โชนัง | 3350700068972 | 82 ม.6 ต.ศีร์ษะ อ.ศีร์ษะ อ.เสนา | - | สหกรณ์การเกษตรศีร์ษะ อ.เสนา จำกัด | สมาชิก |
| 80 | นาง | ทองอ่อน | เต็มจิตร | 3350700074785 | 118/1 ม.1 ต.ศีร์ษะ อ.ศีร์ษะ อ.เสนา | 094-3936326 | สหกรณ์การเกษตรศีร์ษะ อ.เสนา จำกัด | สมาชิก |
| 81 | นาย | บัวพา | สำรวมใจ | 3350790000952 | 109 ม.7 ต.ฟ้าพ่วน อ.ศีร์ษะ อ.เสนา | 099-2159531 | สหกรณ์การเกษตรศีร์ษะ อ.เสนา จำกัด | สมาชิก |

| ลำดับที่ | คำนำหน้า | ชื่อ | สกุล | เลขบัตรประชาชน | ที่อยู่ | เบอร์โทรศัพท์ | ชื่อสหกรณ์ | สถานะ |
|----------|----------|----------------|---------------|----------------|-------------------------------------|---------------|----------------------------|--------|
| 82 | นาย | ดวงจันทร์ | โคกหนอง | 3350700193911 | 107 ม.6 ต.ฟ้าพนม อ.คีอวัง อ.ไธสง | - | สหกรณ์การเกษตรคีอวัง จำกัด | สมาชิก |
| 83 | นางสาว | ปิงอร | คำนิเว | 1350700002575 | 178 ม.4 ต.กุศน้ำใส อ.คีอวัง อ.ไธสง | 065-7409782 | สหกรณ์การเกษตรคีอวัง จำกัด | สมาชิก |
| 84 | นาย | บุญเกียรติ | สิงห์สูง | 3350700064062 | 51 ม.5 ต.คีอวัง อ.คีอวัง อ.ไธสง | - | สหกรณ์การเกษตรคีอวัง จำกัด | สมาชิก |
| 85 | นางสาว | เจียรพันธ์ | จันทร์วงษ์ | 3350700219287 | 33 ม.8 ต.กุศน้ำใส อ.คีอวัง อ.ไธสง | 088-0423949 | สหกรณ์การเกษตรคีอวัง จำกัด | สมาชิก |
| 86 | นางสาว | ฉัฐศณี | ฉัตรเกษมพันธ์ | 3350700006291 | 189 ม.1 ต.คีอวัง อ.คีอวัง อ.ไธสง | 061-9626416 | สหกรณ์การเกษตรคีอวัง จำกัด | สมาชิก |
| 87 | นาย | ประเสริฐศักดิ์ | โคกรักษ์ | 3350700005724 | 136 ม.1 ต.คีอวัง อ.คีอวัง อ.ไธสง | 083-7948705 | สหกรณ์การเกษตรคีอวัง จำกัด | สมาชิก |
| 88 | นาย | ศุภ | ใจใส | 3350700081617 | 145 ม.8 ต.คีอวัง อ.คีอวัง อ.ไธสง | 081-3933466 | สหกรณ์การเกษตรคีอวัง จำกัด | สมาชิก |
| 89 | นาย | อุตร | พันธ์แมน | 3350700234669 | 85 ม.11 ต.กุศน้ำใส อ.คีอวัง อ.ไธสง | 083-2977397 | สหกรณ์การเกษตรคีอวัง จำกัด | สมาชิก |
| 90 | นางสาว | ภาณุสาครณี | บุ่งทอง | 53404000052533 | 111 ม.5 ต.คีอวัง อ.คีอวัง อ.ไธสง | 063-1791136 | สหกรณ์การเกษตรคีอวัง จำกัด | สมาชิก |
| 91 | นาย | สารมัย | จันทร์ | 3350700192158 | 98 ม.6 ต.คีอวัง อ.คีอวัง อ.ไธสง | 061-0584238 | สหกรณ์การเกษตรคีอวัง จำกัด | สมาชิก |
| 92 | นาง | ฉันทิ | โคกรักษ์ | 3350700004477 | 145 ม.1 ต.คีอวัง อ.คีอวัง อ.ไธสง | - | สหกรณ์การเกษตรคีอวัง จำกัด | สมาชิก |
| 93 | นาง | พล | สารวิเศษ | 3350700200322 | 56 ม.6 ต.ฟ้าพนม อ.คีอวัง อ.ไธสง | 094-3188095 | สหกรณ์การเกษตรคีอวัง จำกัด | สมาชิก |
| 94 | นาย | ธีธยา | จันทร์ | 3350700200606 | 80 ม.6 ต.ฟ้าพนม อ.คีอวัง อ.ไธสง | 088-8953320 | สหกรณ์การเกษตรคีอวัง จำกัด | สมาชิก |
| 95 | นาย | สุทัศน์ | พิชิตวรรณ | 3350700155483 | 43 ม.3 ต.กุศน้ำใส อ.คีอวัง อ.ไธสง | 082-9133470 | สหกรณ์การเกษตรคีอวัง จำกัด | สมาชิก |
| 96 | นาย | ทพจร | ดาวทอง | 3350700064577 | 63 ม.5 ต.คีอวัง อ.คีอวัง อ.ไธสง | - | สหกรณ์การเกษตรคีอวัง จำกัด | สมาชิก |
| 97 | นาย | สมกิจ | จันทร์ | 3350700192893 | 35 ม.7 ต.ฟ้าพนม อ.คีอวัง อ.ไธสง | 081-1856114 | สหกรณ์การเกษตรคีอวัง จำกัด | สมาชิก |
| 98 | นางสาว | ทพจี | จันทร์เทศ | 3350700192931 | 124 ม.7 ต.ฟ้าพนม อ.คีอวัง อ.ไธสง | 097-3484481 | สหกรณ์การเกษตรคีอวัง จำกัด | สมาชิก |
| 99 | นางสาว | กัญญา | ปิ่นแก้ว | 3350700079221 | 50 ม.8 ต.คีอวัง อ.คีอวัง อ.ไธสง | 062-0088127 | สหกรณ์การเกษตรคีอวัง จำกัด | สมาชิก |
| 100 | นาย | อัครินทร์ | เป่งเหิน | 3350700002199 | 100 ม.5 ต.คีอวัง อ.คีอวัง อ.ไธสง | - | สหกรณ์การเกษตรคีอวัง จำกัด | สมาชิก |
| 101 | นาย | บุญมา | คำคุณ | 3350700090985 | 30 ม.8 ต.ฟ้าพนม อ.คีอวัง อ.ไธสง | 081-2696743 | สหกรณ์การเกษตรคีอวัง จำกัด | สมาชิก |
| 102 | นาย | สุธา | มุลยชน | 3350700002501 | 139 ม.6 ต.คีอวัง อ.คีอวัง อ.ไธสง | 062-9853585 | สหกรณ์การเกษตรคีอวัง จำกัด | สมาชิก |
| 103 | นาง | วันทอง | ศรีนภสร | 3350700149315 | 176 ม.13 ต.กุศน้ำใส อ.คีอวัง อ.ไธสง | 063-7603896 | สหกรณ์การเกษตรคีอวัง จำกัด | สมาชิก |
| 104 | นาง | นิต | บุระพันธ์ | 3341100930355 | 88 ม.1 ต.ฟ้าพนม อ.คีอวัง อ.ไธสง | 098-7606894 | สหกรณ์การเกษตรคีอวัง จำกัด | สมาชิก |
| 105 | นาย | นิศ | ธีระชัย | 1103701787759 | 58 ม.1 ต.กุศน้ำใส อ.คีอวัง อ.ไธสง | 065-8085820 | สหกรณ์การเกษตรคีอวัง จำกัด | สมาชิก |
| 106 | นางสาว | มาณี | ดวงสิงห์ | 1350700009481 | 39 ม.5 ต.คีอวัง อ.คีอวัง อ.ไธสง | 066-0286261 | สหกรณ์การเกษตรคีอวัง จำกัด | สมาชิก |
| 107 | นาย | ประสิทธิ์ | โสกสูง | 3350700233972 | 26 ม.11 ต.กุศน้ำใส อ.คีอวัง อ.ไธสง | - | สหกรณ์การเกษตรคีอวัง จำกัด | สมาชิก |
| 108 | นาย | เพชรราช | สมปราชญ์ | 3350700234545 | 33 ม.11 ต.กุศน้ำใส อ.คีอวัง อ.ไธสง | - | สหกรณ์การเกษตรคีอวัง จำกัด | สมาชิก |
| 109 | นางสาว | พรพรรณ | เป่งเหิน | 1350700003997 | 9 ม.5 ต.คีอวัง อ.คีอวัง อ.ไธสง | 061-0813694 | สหกรณ์การเกษตรคีอวัง จำกัด | สมาชิก |

| ลำดับที่ | ตำแหน่ง | ชื่อ | สกุล | เลขบัตรประชาชน | ที่อยู่ | เบอร์โทรศัพท์ | ชื่อสหกรณ์ | สถานะ |
|----------|---------|---------|-------------|----------------|---|---------------|------------------------------|--------|
| 110 | นาง | บุญสูง | เสถียร | 3350700153871 | 17 ม.3 ต.กุดน้ำใส อ.ศีขรภูมิ อ.โคกสูง | - | สหกรณ์การเกษตรศรีณรงค์ จำกัด | สมาชิก |
| 111 | นาย | สำรวย | สายจันทร์ | 3350700190882 | 39 ม.7 ต.ฟ้าสว่าง อ.ศีขรภูมิ อ.โคกสูง | 084-4306290 | สหกรณ์การเกษตรศรีณรงค์ จำกัด | สมาชิก |
| 112 | นาง | มณี | ทิพย์บุตรี | 3102000723113 | 76 ม.5 ต.ศีขรภูมิ อ.ศีขรภูมิ อ.โคกสูง | 061-9071896 | สหกรณ์การเกษตรศรีณรงค์ จำกัด | สมาชิก |
| 113 | นาง | คำผิว | พรพวง | 3350700006071 | 255 ม.1 ต.ศีขรภูมิ อ.ศีขรภูมิ อ.โคกสูง | 062-0877067 | สหกรณ์การเกษตรศรีณรงค์ จำกัด | สมาชิก |
| 114 | นาย | อัครา | บุญมาจันทร์ | 3350700199669 | 89 ม.6 ต.ฟ้าสว่าง อ.ศีขรภูมิ อ.โคกสูง | 098-3851476 | สหกรณ์การเกษตรศรีณรงค์ จำกัด | สมาชิก |
| 115 | นาง | วาศนา | ใจใส | 3350700006313 | 81 ม.1 ต.ศีขรภูมิ อ.ศีขรภูมิ อ.โคกสูง | - | สหกรณ์การเกษตรศรีณรงค์ จำกัด | สมาชิก |
| 116 | นาง | นภัสใจ | บุษิษันดา | 3350700190858 | 34 ม.6 ต.ฟ้าสว่าง อ.ศีขรภูมิ อ.โคกสูง | 089-5141682 | สหกรณ์การเกษตรศรีณรงค์ จำกัด | สมาชิก |
| 117 | นาย | บุญมี | สว่างใจ | 3350700191277 | 06 ม.7 ต.ฟ้าสว่าง อ.ศีขรภูมิ อ.โคกสูง | 093-5514307 | สหกรณ์การเกษตรศรีณรงค์ จำกัด | สมาชิก |
| 118 | นาย | ประณี | ใจคง | 3350700069871 | 70 ม.6 ต.ศีขรภูมิ อ.ศีขรภูมิ อ.โคกสูง | - | สหกรณ์การเกษตรศรีณรงค์ จำกัด | สมาชิก |
| 119 | นาย | นิคม | เทินเสถียร | 3350700063805 | 135 ม.5 ต.ศีขรภูมิ อ.ศีขรภูมิ อ.โคกสูง | 099-2074489 | สหกรณ์การเกษตรศรีณรงค์ จำกัด | สมาชิก |
| 120 | นาง | นารี | จันทร์เทศ | 3350700198212 | 38 ม.6 ต.ฟ้าสว่าง อ.ศีขรภูมิ อ.โคกสูง | - | สหกรณ์การเกษตรศรีณรงค์ จำกัด | สมาชิก |
| 121 | นาง | อนงค์ | บุญพร | 3350700063848 | 185 ม.1 ต.ศีขรภูมิ อ.ศีขรภูมิ อ.โคกสูง | 086-7852485 | สหกรณ์การเกษตรศรีณรงค์ จำกัด | สมาชิก |
| 122 | นาย | ทองดี | สว่างใจ | 3350700191757 | 109 ม.6 ต.ฟ้าสว่าง อ.ศีขรภูมิ อ.โคกสูง | 082-8688468 | สหกรณ์การเกษตรศรีณรงค์ จำกัด | สมาชิก |
| 123 | นาง | สมพร | ทองดี | 3350700215915 | 195 ม.13 ต.กุดน้ำใส อ.ศีขรภูมิ อ.โคกสูง | 063-7265242 | สหกรณ์การเกษตรศรีณรงค์ จำกัด | สมาชิก |
| 124 | นาง | กฤษณา | บุญจันทร์ | 3350700112285 | 38 ม.1 ต.ฟ้าสว่าง อ.ศีขรภูมิ อ.โคกสูง | 061-0465168 | สหกรณ์การเกษตรศรีณรงค์ จำกัด | สมาชิก |
| 125 | นางสาว | ณารัตน์ | บุญมี | 3350700212916 | 71 ม.13 ต.กุดน้ำใส อ.ศีขรภูมิ อ.โคกสูง | 082-5429848 | สหกรณ์การเกษตรศรีณรงค์ จำกัด | สมาชิก |

ข้อมูลผู้เข้าฝึกอบรมโครงการฝึกอบรม หลักสูตร พัฒนาสมาชิกสร้างการมีส่วนร่วมในการกำกับดูแลกิจการสหกรณ์ (จังหวัดร้อยเอ็ด)

รุ่นที่ 1 - 2 สหกรณ์การเกษตรพนมไพร จำกัด จัดอบรมระหว่างวันที่ 24 - 25 ก.พ. 64

รุ่นที่ 3 - 4 สหกรณ์การเกษตรเสลภูมิ จำกัด จัดอบรมระหว่างวันที่ 4 - 5 มี.ค. 64

| ลำดับ ที่ | คำ นำหน้า | ชื่อ | สกุล | เลขบัตรประชาชน | ที่อยู่ | เบอร์โทรศัพท์ | ชื่อสหกรณ์ | จังหวัด | สถานะ |
|--------------|--------------|------------|-------------|-------------------|--|---------------|----------------------------|----------|--------|
| 1. | นาง | สิมว | รัชสิกุล | 3 4506 00457 60 6 | 47 ม.10 ต.พนมไพร อ.พนมไพร จ.ร้อยเอ็ด | 08-0150245-8 | สหกรณ์การเกษตรพนมไพร จำกัด | ร้อยเอ็ด | สมาชิก |
| 2 | นาย | อุดม | มงคลสาร | 3 4506 00692 94 9 | 65 ม.8 ต.กุ้งน้ำโสม อ.พนมไพร จ.ร้อยเอ็ด | 08-7900411-4 | สหกรณ์การเกษตรพนมไพร จำกัด | ร้อยเอ็ด | สมาชิก |
| 3 | นาง | สมจิตรา | โพธิ์ | 3 4506 00486 89 4 | 1 ม.17 ต.พนมไพร อ.พนมไพร จ.ร้อยเอ็ด | 00-0000000-0 | สหกรณ์การเกษตรพนมไพร จำกัด | ร้อยเอ็ด | สมาชิก |
| 4 | นางสาว | สุพิศ | มานะดี | 3 4506 00118 46 1 | 75 ม.11 ต.วาริชวีถี อ.พนมไพร จ.ร้อยเอ็ด | 06-6010006-0 | สหกรณ์การเกษตรพนมไพร จำกัด | ร้อยเอ็ด | สมาชิก |
| 5 | นาย | สุทิน | รชภา | 3 4506 00501 36 2 | 97 ม.5 ต.กุ้งน้ำโสม อ.พนมไพร จ.ร้อยเอ็ด | 06-2997161-5 | สหกรณ์การเกษตรพนมไพร จำกัด | ร้อยเอ็ด | สมาชิก |
| 6 | นาง | ถนอม | สุโพธิ์ | 3 4506 00097 67 1 | 77 ม.7 ต.โคกสว่าง อ.พนมไพร จ.ร้อยเอ็ด | 06-3508832-5 | สหกรณ์การเกษตรพนมไพร จำกัด | ร้อยเอ็ด | สมาชิก |
| 7 | นาย | คำสอน | สันธิ์ | 5 4506 90009 82 5 | 203 ม.13 ต.พนมไพร อ.พนมไพร จ.ร้อยเอ็ด | 08-6096895-0 | สหกรณ์การเกษตรพนมไพร จำกัด | ร้อยเอ็ด | สมาชิก |
| 8: | นาย | ประสิทธิ์ | ศรีวัง | 3 4506 00528 84 8 | 8 ม.5 ต.โพธิ์ชัย อ.พนมไพร จ.ร้อยเอ็ด | 08-7247830-8 | สหกรณ์การเกษตรพนมไพร จำกัด | ร้อยเอ็ด | สมาชิก |
| 9. | นาย | สมจิต | จันทวี | 3 4506 00133 65 7 | 125 ม.2 ต.ท้อใหญ่ อ.พนมไพร จ.ร้อยเอ็ด | 00-0000000-0 | สหกรณ์การเกษตรพนมไพร จำกัด | ร้อยเอ็ด | สมาชิก |
| 10 | นาย | ทองปาน | ผินผา | 3 4506 00318 14 2 | 21 ม.12 ต.โพธิ์ใหญ่ อ.พนมไพร จ.ร้อยเอ็ด | 08-0290870-6 | สหกรณ์การเกษตรพนมไพร จำกัด | ร้อยเอ็ด | สมาชิก |
| 11 | นาย | ประกรณ์ | เกษรา | 3 4506 00720 55 2 | 41 ม.8 ต.หนองหินไทย อ.พนมไพร จ.ร้อยเอ็ด | 00-0000000-0 | สหกรณ์การเกษตรพนมไพร จำกัด | ร้อยเอ็ด | สมาชิก |
| 12 | นาย | บุญคำ | สุขคำโสม | 3 4506 00217 42 7 | 37 ม.1 ต.คำโสม อ.พนมไพร จ.ร้อยเอ็ด | 08-4924916-7 | สหกรณ์การเกษตรพนมไพร จำกัด | ร้อยเอ็ด | สมาชิก |
| 13 | นาง | บุญเกิด | ถิณจักร | 3 4506 00091 64 4 | 7 ม.10 ต.วาริชวีถี อ.พนมไพร จ.ร้อยเอ็ด | 08-0998086-7 | สหกรณ์การเกษตรพนมไพร จำกัด | ร้อยเอ็ด | สมาชิก |
| 14 | นาง | ไพโรจน์ | นาบุญธรรม | 3 4506 00431 57 7 | 04 ม.12 ต.แสนสุข อ.พนมไพร จ.ร้อยเอ็ด | 08-2846850-9 | สหกรณ์การเกษตรพนมไพร จำกัด | ร้อยเอ็ด | สมาชิก |
| 15 | นาง | โบ | วันจันทร์ | 3 4506 00855 61 0 | 36 ม.11 ต.เด่นราษฎร์ อ.พนมไพร จ.ร้อยเอ็ด | 00-0000000-0 | สหกรณ์การเกษตรพนมไพร จำกัด | ร้อยเอ็ด | สมาชิก |
| 16 | นาง | ศศิ | พัลโล | 5 5505 00168 66 7 | 64 ม.9 ต.นาบวอ อ.พนมไพร จ.ร้อยเอ็ด | 09-3057485-9 | สหกรณ์การเกษตรพนมไพร จำกัด | ร้อยเอ็ด | สมาชิก |
| 17 | นาง | พูนเรือง | ศิริคนไพร | 3 4506 00120 96 2 | 10 ม.6 ต.วาริชวีถี อ.พนมไพร จ.ร้อยเอ็ด | 09-5602203-7 | สหกรณ์การเกษตรพนมไพร จำกัด | ร้อยเอ็ด | สมาชิก |
| 18 | นาง | บุญเสียง | ประทุม | 3 4506 00521 26 6 | 55 ม.3 ต.โพธิ์ชัย อ.พนมไพร จ.ร้อยเอ็ด | 00-0000000-0 | สหกรณ์การเกษตรพนมไพร จำกัด | ร้อยเอ็ด | สมาชิก |
| 19 | นาง | จันทร์ศรี | จันทร์สมแสง | 3 4506 00564 69 0 | 32 ม.7 ต.วาริชวีถี อ.พนมไพร จ.ร้อยเอ็ด | 06-5378609-2 | สหกรณ์การเกษตรพนมไพร จำกัด | ร้อยเอ็ด | สมาชิก |
| 20 | นาย | สวธ | ศิริประใจ | 3 4506 00032 61 3 | 139 ม.7 ต.โพธิ์ใหญ่ อ.พนมไพร จ.ร้อยเอ็ด | 00-0000000-0 | สหกรณ์การเกษตรพนมไพร จำกัด | ร้อยเอ็ด | สมาชิก |
| 21 | นาง | เค้ | พรณี | 3 4506 00389 58 9 | 70 ม.6 ต.โคกสว่าง อ.พนมไพร จ.ร้อยเอ็ด | 00-0000000-0 | สหกรณ์การเกษตรพนมไพร จำกัด | ร้อยเอ็ด | สมาชิก |
| 22 | นาง | จันทร์เพ็ญ | บุญจันทร์ | 3 4506 00112 82 0 | 73 ม.3 ต.วาริชวีถี อ.พนมไพร จ.ร้อยเอ็ด | 00-0000000-0 | สหกรณ์การเกษตรพนมไพร จำกัด | ร้อยเอ็ด | สมาชิก |
| 23 | นาง | วิไล | วงศ์อสง | 3 4506 00110 36 3 | 41 ม.3 ต.วาริชวีถี อ.พนมไพร จ.ร้อยเอ็ด | 09-8894172-0 | สหกรณ์การเกษตรพนมไพร จำกัด | ร้อยเอ็ด | สมาชิก |
| 24 | นาง | ทองใบ | พันตุลา | 3 4504 00280 18 4 | 68 ม.5 ต.สระแก้ว อ.พนมไพร จ.ร้อยเอ็ด | 08-7215663-3 | สหกรณ์การเกษตรพนมไพร จำกัด | ร้อยเอ็ด | สมาชิก |

| ลำดับ ที่ | คำ นำหน้า | ชื่อ | สกุล | เลขบัตรประชาชน | ที่อยู่ | เบอร์โทรศัพท์ | ชื่อสหกรณ์ | จังหวัด | สถานะ |
|--------------|--------------|-----------|-----------|-------------------|---|---------------|----------------------------|----------|--------|
| 25 | นาง | ลำธาร | อึ้งฉัตร | 3 4506 00100 12 1 | 128 ม.1 ต.วาปีปทุม อ.พนมไพร จ.ร้อยเอ็ด | 61-1635526-7 | สหกรณ์การเกษตรพนมไพร จำกัด | ร้อยเอ็ด | สมาชิก |
| 26 | นาง | วาสนา | รัตนโสภา | 3 4506 00596 73 8 | 85 ม.3 ต.หนองฮี อ.พนมไพร จ.ร้อยเอ็ด | 08-0173541-1 | สหกรณ์การเกษตรพนมไพร จำกัด | ร้อยเอ็ด | สมาชิก |
| 27 | นาย | อภิวินัย | พันตะเสน | 3 4506 00488 83 8 | 7 ม.17 ต.พนมไพร อ.พนมไพร จ.ร้อยเอ็ด | 08-6159747-7 | สหกรณ์การเกษตรพนมไพร จำกัด | ร้อยเอ็ด | สมาชิก |
| 28 | นางสาว | สมบุญ | วิเศษวงษา | 3 4506 00753 67 1 | 67 ม.11 ต.หนองฮี อ.พนมไพร จ.ร้อยเอ็ด | 09-5586063-5 | สหกรณ์การเกษตรพนมไพร จำกัด | ร้อยเอ็ด | สมาชิก |
| 29 | นาง | ทวามศิริ | ทวงเจริญ | 3 4506 00467 18 1 | 16 ม.12 ต.พนมไพร อ.พนมไพร จ.ร้อยเอ็ด | 06-6023705-3 | สหกรณ์การเกษตรพนมไพร จำกัด | ร้อยเอ็ด | สมาชิก |
| 30 | นาย | สาร | แสงศรี | 3 4506 00898 02 5 | 38 ม.9 ต.ภูน้ำใส อ.พนมไพร จ.ร้อยเอ็ด | 08-7862070-4 | สหกรณ์การเกษตรพนมไพร จำกัด | ร้อยเอ็ด | สมาชิก |
| 31 | นาย | วิริธ | นิลภา | 3 4506 00462 33 2 | 177 ม.11 ต.พนมไพร อ.พนมไพร จ.ร้อยเอ็ด | 06-1752047-7 | สหกรณ์การเกษตรพนมไพร จำกัด | ร้อยเอ็ด | สมาชิก |
| 32 | นาย | สง่า | ถาวรโสภา | 3 3501 00142 06 2 | 112 ม.5 ต.ธารพูน อ.พนมไพร จ.ร้อยเอ็ด | 08-1380533-0 | สหกรณ์การเกษตรพนมไพร จำกัด | ร้อยเอ็ด | สมาชิก |
| 33 | นาย | วาสนา | วงษ์รัตน์ | 3 4506 00075 83 5 | 68 ม.16 ต.โคกสว่าง อ.พนมไพร จ.ร้อยเอ็ด | 08-6073055-1 | สหกรณ์การเกษตรพนมไพร จำกัด | ร้อยเอ็ด | สมาชิก |
| 34 | นาย | คำสิทธิ์ | คอนกลาง | 3 4506 00677 16 9 | 10 ม.9 ต.โคกสว่าง อ.พนมไพร จ.ร้อยเอ็ด | 06-4560075-0 | สหกรณ์การเกษตรพนมไพร จำกัด | ร้อยเอ็ด | สมาชิก |
| 35 | นาย | บุญมี | นภิสาร | 3 4506 00031 34 0 | 148 ม.7 ต.โพธิ์ใหญ่ อ.พนมไพร จ.ร้อยเอ็ด | 06-2261912-3 | สหกรณ์การเกษตรพนมไพร จำกัด | ร้อยเอ็ด | สมาชิก |
| 36 | นาย | อนันต์ | รุ่งพร | 2 6204 00025 91 5 | 110/1 ม.7 ต.โพธิ์ใหญ่ อ.พนมไพร จ.ร้อยเอ็ด | 08-6106770-8 | สหกรณ์การเกษตรพนมไพร จำกัด | ร้อยเอ็ด | สมาชิก |
| 37 | นาย | ประสิทธิ์ | ศรีวิเศษ | 3 3501 00154 86 9 | 49 ม.14 ต.โพธิ์ใหญ่ อ.พนมไพร จ.ร้อยเอ็ด | 08-4792252-7 | สหกรณ์การเกษตรพนมไพร จำกัด | ร้อยเอ็ด | สมาชิก |
| 38 | นาย | ประสิทธิ์ | เจือจิตา | 5 4506 00051 05 3 | 78 ม.5 ต.พันเสา อ.พนมไพร จ.ร้อยเอ็ด | 00-0000000-0 | สหกรณ์การเกษตรพนมไพร จำกัด | ร้อยเอ็ด | สมาชิก |
| 39 | นาง | นภาพร | พรนัสสา | 3 4506 00564 71 2 | 65 ม.3 ต.หนองหญ้าไซ อ.พนมไพร จ.ร้อยเอ็ด | 06-9092365-0 | สหกรณ์การเกษตรพนมไพร จำกัด | ร้อยเอ็ด | สมาชิก |
| 40 | นาง | นงิ | ฉนพาง | 3 4506 00532 17 9 | 4 ม.8 ต.ภูน้ำใส อ.พนมไพร จ.ร้อยเอ็ด | 06-5309325-4 | สหกรณ์การเกษตรพนมไพร จำกัด | ร้อยเอ็ด | สมาชิก |
| 41 | นาง | แสง | โศภณ | 3 4506 00490 61 1 | 52 ม.17 ต.พนมไพร อ.พนมไพร จ.ร้อยเอ็ด | 00-0000000-0 | สหกรณ์การเกษตรพนมไพร จำกัด | ร้อยเอ็ด | สมาชิก |
| 42 | นาย | บุญโสม | บุญทันใจ | 3 4506 00896 37 5 | 39 ม.9 ต.ภูน้ำใส อ.พนมไพร จ.ร้อยเอ็ด | 08-6594028-3 | สหกรณ์การเกษตรพนมไพร จำกัด | ร้อยเอ็ด | สมาชิก |
| 43 | นาง | ธิศารุข | บุรพา | 3 4506 00198 80 6 | 14 ม.3 ต.โพธิ์ใหญ่ อ.พนมไพร จ.ร้อยเอ็ด | 00-0000000-0 | สหกรณ์การเกษตรพนมไพร จำกัด | ร้อยเอ็ด | สมาชิก |
| 44 | นาย | โธษา | กาฬวัน | 3 4506 00067 71 9 | 7 ม.5 ต.โคกสว่าง อ.พนมไพร จ.ร้อยเอ็ด | 00-0000000-0 | สหกรณ์การเกษตรพนมไพร จำกัด | ร้อยเอ็ด | สมาชิก |
| 45 | นาง | นารี | คอนกลาง | 3 4506 00525 10 2 | 10 ม.9 ต.โคกสว่าง อ.พนมไพร จ.ร้อยเอ็ด | 00-0000000-0 | สหกรณ์การเกษตรพนมไพร จำกัด | ร้อยเอ็ด | สมาชิก |
| 46 | นาย | จตุพร | จาริรัตน์ | 3 4506 00370 44 6 | 10 ม.6 ต.คำสี อ.พนมไพร จ.ร้อยเอ็ด | 00-0000000-0 | สหกรณ์การเกษตรพนมไพร จำกัด | ร้อยเอ็ด | สมาชิก |
| 47 | นาง | บุญมี | สายัญ | 3 4506 00574 89 1 | 3 ม.7 ต.น้ำใส อ.พนมไพร จ.ร้อยเอ็ด | 00-0000000-0 | สหกรณ์การเกษตรพนมไพร จำกัด | ร้อยเอ็ด | สมาชิก |
| 48 | นาย | อด | เพ็ญคำ | 3 4506 00657 72 9 | 95 ม.10 ต.นาหวด อ.พนมไพร จ.ร้อยเอ็ด | 08-2193456-8 | สหกรณ์การเกษตรพนมไพร จำกัด | ร้อยเอ็ด | สมาชิก |
| 49 | นาย | โมศรี | พันนิตยา | 3 4506 00004 71 7 | 91 ม.1 ต.แสนสุข อ.พนมไพร จ.ร้อยเอ็ด | 08-8531237-9 | สหกรณ์การเกษตรพนมไพร จำกัด | ร้อยเอ็ด | สมาชิก |
| 50 | นาง | คำสอน | ถันธิ | 5 4506 90009 82 5 | 203 ม.13 ต.พนมไพร อ.พนมไพร จ.ร้อยเอ็ด | 08-6469513-7 | สหกรณ์การเกษตรพนมไพร จำกัด | ร้อยเอ็ด | สมาชิก |
| 51 | นาง | อนงค์ | ปรีวิฑ์ | 3 4506 00204 97 0 | 23 ม.7 ต.โพธิ์ใหญ่ อ.พนมไพร จ.ร้อยเอ็ด | 00-0000000-0 | สหกรณ์การเกษตรพนมไพร จำกัด | ร้อยเอ็ด | สมาชิก |
| 52 | นาย | สมศักดิ์ | ฉวีงาม | 3 4506 00406 29 7 | 63 ม.5 ต.พนมไพร อ.พนมไพร จ.ร้อยเอ็ด | 08-2080546-6 | สหกรณ์การเกษตรพนมไพร จำกัด | ร้อยเอ็ด | สมาชิก |

| ลำดับ ที่ | คำ นำหน้า | ชื่อ | สกุล | เลขบัตรประชาชน | ที่อยู่ | เบอร์โทรศัพท์ | ชื่อสหกรณ์ | จังหวัด | สถานะ |
|--------------|--------------|-----------|-------------|-------------------|---|---------------|-----------------------------|----------|--------|
| 53 | นาง | สุภาว | สุวิมล | 3 4506 00631 62 2 | 5 ม.3 ต.นาบวล อ.พนมไพร จ.ร้อยเอ็ด | 00-0000000-0 | สหกรณ์การเกษตรพนมไพร จำกัด | ร้อยเอ็ด | สมาชิก |
| 54 | นาง | โพธิ์สุณี | ศรีนวล | 3 4506 00631 40 1 | 38 ม.3 ต.นาบวล อ.พนมไพร จ.ร้อยเอ็ด | 09-8186279-3 | สหกรณ์การเกษตรพนมไพร จำกัด | ร้อยเอ็ด | สมาชิก |
| 55 | นาง | ซุส | คำจันทร์ | 3 4506 00867 91 0 | 32 ม.10 ต.หนองหัวโหล่ อ.พนมไพร จ.ร้อยเอ็ด | 08-9882567-6 | สหกรณ์การเกษตรพนมไพร จำกัด | ร้อยเอ็ด | สมาชิก |
| 56 | นาง | บุษยามณี | สีโท | 3 4506 00819 79 6 | 183 ม.4 ต.เด่นราษฎร์ อ.พนมไพร จ.ร้อยเอ็ด | 06-5342686-0 | สหกรณ์การเกษตรพนมไพร จำกัด | ร้อยเอ็ด | สมาชิก |
| 57 | นาง | อวิศ | สามศรีโพธิ์ | 3 4506 00295 54 1 | 95 ม.7 ต.ภูน้ำเือง อ.พนมไพร จ.ร้อยเอ็ด | 08-8924393-0 | สหกรณ์การเกษตรพนมไพร จำกัด | ร้อยเอ็ด | สมาชิก |
| 58 | นาง | สุทธา | คำดา | 3 4506 00347 93 2 | 122 ม.8 ต.แสนสุข อ.พนมไพร จ.ร้อยเอ็ด | 06-5318102-4 | สหกรณ์การเกษตรพนมไพร จำกัด | ร้อยเอ็ด | สมาชิก |
| 59 | นาง | คำปอง | บุญถน | 3 4506 00932 88 6 | 63 ม.1 ต.สาธิต อ.พนมไพร จ.ร้อยเอ็ด | 09-3324519-9 | สหกรณ์การเกษตรพนมไพร จำกัด | ร้อยเอ็ด | สมาชิก |
| 60 | นาย | บุญโสม | จันทวี | 3 4506 00118 03 8 | 91 ม.4 ต.วาริชภูมิ อ.พนมไพร จ.ร้อยเอ็ด | 00-0000000-0 | สหกรณ์การเกษตรพนมไพร จำกัด | ร้อยเอ็ด | สมาชิก |
| 61 | นาย | อ่อนสา | พรณรงค์ | 3 4510 00164 81 1 | 31 ม.7 ต.วิเศษ อ.เสลภูมิ จ.ร้อยเอ็ด | 06-2874550-0 | สหกรณ์การเกษตรเสลภูมิ จำกัด | ร้อยเอ็ด | สมาชิก |
| 62 | นาย | ศักดิ์ | สารวิวัฒน์ | 3 4500 00903 83 5 | 11 ม.10 ต.ศรีวิชัย อ.เสลภูมิ จ.ร้อยเอ็ด | 00-0000000-0 | สหกรณ์การเกษตรเสลภูมิ จำกัด | ร้อยเอ็ด | สมาชิก |
| 63 | นาย | เกษม | ปัทม | 3 4510 01194 33 9 | 22 ม.13 ต.นาบวล อ.เสลภูมิ จ.ร้อยเอ็ด | 06-1971640-0 | สหกรณ์การเกษตรเสลภูมิ จำกัด | ร้อยเอ็ด | สมาชิก |
| 64 | นาย | สาธิต | พลอำนาจ | 3 4510 01090 65 0 | 56 ม.3 ต.ขาม อ.เสลภูมิ จ.ร้อยเอ็ด | 09-9071333-5 | สหกรณ์การเกษตรเสลภูมิ จำกัด | ร้อยเอ็ด | สมาชิก |
| 65 | นาย | ทองใบ | ระชา | 3 4510 00045 44 8 | 16 ม.3 ต.นาบวล อ.เสลภูมิ จ.ร้อยเอ็ด | 09-4443137-4 | สหกรณ์การเกษตรเสลภูมิ จำกัด | ร้อยเอ็ด | สมาชิก |
| 66 | นาง | อรทัย | ไกรสร | 3 4510 00718 08 6 | 48 ม.11 ต.เกาะแก้ว อ.เสลภูมิ จ.ร้อยเอ็ด | 08-1137523-4 | สหกรณ์การเกษตรเสลภูมิ จำกัด | ร้อยเอ็ด | สมาชิก |
| 67 | นาง | วงศิธร | สารสิทธิ์ | 3 4510 00681 53 1 | 97 ม.8 ต.ขาม อ.เสลภูมิ จ.ร้อยเอ็ด | 06-5247833-0 | สหกรณ์การเกษตรเสลภูมิ จำกัด | ร้อยเอ็ด | สมาชิก |
| 68 | นาย | เสถียร | ภาณุเมธ | 3 4510 00027 49 1 | 32 ม.10 ต.นาบวล อ.เสลภูมิ จ.ร้อยเอ็ด | 00-0000000-0 | สหกรณ์การเกษตรเสลภูมิ จำกัด | ร้อยเอ็ด | สมาชิก |
| 69 | นาย | ประสิทธิ์ | วิเศษ | 3 4510 00841 49 0 | 48 ม.7 ต.ท่าม่วง อ.เสลภูมิ จ.ร้อยเอ็ด | 08-9943375-2 | สหกรณ์การเกษตรเสลภูมิ จำกัด | ร้อยเอ็ด | สมาชิก |
| 70 | นาย | ประสงค์ | จิราวัฒน์ | 3 4510 00242 09 0 | 91 ม.8 ต.นาบวล อ.เสลภูมิ จ.ร้อยเอ็ด | 08-5505398-0 | สหกรณ์การเกษตรเสลภูมิ จำกัด | ร้อยเอ็ด | สมาชิก |
| 71 | นาง | บังอร | บัว | 3 4510 01179 59 6 | 78 ม.4 ต.นาบวล อ.เสลภูมิ จ.ร้อยเอ็ด | 09-9073473-9 | สหกรณ์การเกษตรเสลภูมิ จำกัด | ร้อยเอ็ด | สมาชิก |
| 72 | นาง | สุไร | เนาวน | 3 4510 00189 86 1 | 9 ม.3 ต.วิเศษ อ.เสลภูมิ จ.ร้อยเอ็ด | 06-1339522-9 | สหกรณ์การเกษตรเสลภูมิ จำกัด | ร้อยเอ็ด | สมาชิก |
| 73 | นาง | สมพร | ศรีโพ | 3 4510 00995 06 3 | 28 ม.8 ต.พลาญชัย อ.เสลภูมิ จ.ร้อยเอ็ด | 08-4928054-2 | สหกรณ์การเกษตรเสลภูมิ จำกัด | ร้อยเอ็ด | สมาชิก |
| 74 | นาย | สุวิทย์ | พิศบุญ | 3 3012 00087 60 5 | 101 ม.7 ต.นิคม อ.เสลภูมิ จ.ร้อยเอ็ด | 08-9976086-9 | สหกรณ์การเกษตรเสลภูมิ จำกัด | ร้อยเอ็ด | สมาชิก |
| 75 | นาย | ชูชาติ | ประเสริฐ | 3 4510 00736 03 3 | 17 ม.8 ต.เกาะแก้ว อ.เสลภูมิ จ.ร้อยเอ็ด | 08-9416004-9 | สหกรณ์การเกษตรเสลภูมิ จำกัด | ร้อยเอ็ด | สมาชิก |
| 76 | นาย | ประยูร | วิมล | 3 4510 00339 37 9 | 38 ม.6 ต.สาธิต อ.เสลภูมิ จ.ร้อยเอ็ด | 06-3015839-3 | สหกรณ์การเกษตรเสลภูมิ จำกัด | ร้อยเอ็ด | สมาชิก |
| 77 | นาย | สาธิต | จิราพร | 3 4510 00005 25 0 | 51 ม.1 ต.นาบวล อ.เสลภูมิ จ.ร้อยเอ็ด | 08-7429854-8 | สหกรณ์การเกษตรเสลภูมิ จำกัด | ร้อยเอ็ด | สมาชิก |
| 78 | นาย | ประทีป | บุญ | 3 4510 00111 53 0 | 34 ม.1 ต.วิเศษ อ.เสลภูมิ จ.ร้อยเอ็ด | 08-7235451-3 | สหกรณ์การเกษตรเสลภูมิ จำกัด | ร้อยเอ็ด | สมาชิก |
| 79 | นาย | ประสาธ | ทอง | 3 4510 00143 38 5 | 12 ม.2 ต.สาธิต อ.เสลภูมิ จ.ร้อยเอ็ด | 08-7422313-6 | สหกรณ์การเกษตรเสลภูมิ จำกัด | ร้อยเอ็ด | สมาชิก |
| 80 | นาย | อาคม | นามี | 3 4510 01139 57 8 | 222 ม.6 ต.นาบวล อ.เสลภูมิ จ.ร้อยเอ็ด | 09-9071333-5 | สหกรณ์การเกษตรเสลภูมิ จำกัด | ร้อยเอ็ด | สมาชิก |

| ลำดับ ที่ | ตำแหน่ง | ชื่อ | สกุล | เลขบัตรประชาชน | ที่อยู่ | เบอร์โทรศัพท์ | ชื่อสหกรณ์ | จังหวัด | สถานะ |
|--------------|---------|-----------|---------------|-------------------|--|---------------|-----------------------------|----------|--------|
| 83 | นาย | นิคม | สารผล | 3 4510 00036 49 0 | 164 ม.2 ต.นางาม อ.เสลภูมิ จ.ร้อยเอ็ด | 00-0000000-0 | สหกรณ์การเกษตรเสลภูมิ จำกัด | ร้อยเอ็ด | สมาชิก |
| 82 | นาย | ธรรมบุญ | พิมพ์บุตรี | 3 4510 00831 64 8 | 100 ม.3 ต.โพธิ์ทอง อ.เสลภูมิ จ.ร้อยเอ็ด | 00-0000000-0 | สหกรณ์การเกษตรเสลภูมิ จำกัด | ร้อยเอ็ด | สมาชิก |
| 83 | นาย | วีรสิทธิ์ | บุศพากรม | 3 4510 00471 52 8 | 50 ม.4 ต.นางาม อ.เสลภูมิ จ.ร้อยเอ็ด | 08-0001904-2 | สหกรณ์การเกษตรเสลภูมิ จำกัด | ร้อยเอ็ด | สมาชิก |
| 84 | นาย | ทองสุข | พิบติ | 3 4510 01124 64 3 | 162 ม.11 ต.จาวว อ.เสลภูมิ จ.ร้อยเอ็ด | 08-0920647-0 | สหกรณ์การเกษตรเสลภูมิ จำกัด | ร้อยเอ็ด | สมาชิก |
| 85 | นาย | ธีรพร | คำวีระ | 3 4510 00386 19 9 | 89 ม.6 ต.ภูเงิน อ.เสลภูมิ จ.ร้อยเอ็ด | 09-3554309-2 | สหกรณ์การเกษตรเสลภูมิ จำกัด | ร้อยเอ็ด | สมาชิก |
| 86 | นาย | ถาวร | ถิรพงษ์ | 3 4510 01059 14 1 | 117 ม.1 ต.เหล่าบ่อน อ.เสลภูมิ จ.ร้อยเอ็ด | 09-8453543-8 | สหกรณ์การเกษตรเสลภูมิ จำกัด | ร้อยเอ็ด | สมาชิก |
| 87 | นาย | เด่น | สีตพราม | 3 4510 00158 52 8 | 17 ม.5 ต.นางาม อ.เสลภูมิ จ.ร้อยเอ็ด | 08-5739930-4 | สหกรณ์การเกษตรเสลภูมิ จำกัด | ร้อยเอ็ด | สมาชิก |
| 88 | นาย | ประภาศรี | นภาพันชิต | 3 4510 01120 88 5 | 107 ม.9 ต.จาวว อ.เสลภูมิ จ.ร้อยเอ็ด | 08-7420173-7 | สหกรณ์การเกษตรเสลภูมิ จำกัด | ร้อยเอ็ด | สมาชิก |
| 89 | นาย | มานัส | มณีเวศ | 3 4510 00067 58 1 | 41 ม.6 ต.นางาม อ.เสลภูมิ จ.ร้อยเอ็ด | 00-0000000-0 | สหกรณ์การเกษตรเสลภูมิ จำกัด | ร้อยเอ็ด | สมาชิก |
| 90 | นาย | จำปา | บุญสืบ | 3 4510 00057 84 1 | 23 ม.11 ต.นางาม อ.เสลภูมิ จ.ร้อยเอ็ด | 06-4323441-4 | สหกรณ์การเกษตรเสลภูมิ จำกัด | ร้อยเอ็ด | สมาชิก |
| 91 | นาย | วิจิ | วรรณพวงษ์ | 3 4510 01103 56 8 | 23 ม.13 ต.จาวว อ.เสลภูมิ จ.ร้อยเอ็ด | 08-8672559-0 | สหกรณ์การเกษตรเสลภูมิ จำกัด | ร้อยเอ็ด | สมาชิก |
| 92 | นาง | เมื่องงาม | เม็กฤทธิ์ | 3 4510 00586 55 4 | 40 ม.9 ต.บึงเกลือ อ.เสลภูมิ จ.ร้อยเอ็ด | 08-9776751-4 | สหกรณ์การเกษตรเสลภูมิ จำกัด | ร้อยเอ็ด | สมาชิก |
| 93 | นาย | บุญเท็ง | บำรุงพาณิชย์ | 3 4510 00640 00 1 | 24 ม.10 ต.เมือไร่ อ.เสลภูมิ จ.ร้อยเอ็ด | 08-7437402-9 | สหกรณ์การเกษตรเสลภูมิ จำกัด | ร้อยเอ็ด | สมาชิก |
| 94 | นาย | สุรเดช | ไพสารถ | 3 4510 00864 96 1 | 187 ม.1 ต.ภูเงิน อ.เสลภูมิ จ.ร้อยเอ็ด | 00-0000000-0 | สหกรณ์การเกษตรเสลภูมิ จำกัด | ร้อยเอ็ด | สมาชิก |
| 95 | นาย | เฉลิมชัย | ประเสริฐอักษร | 3 4510 00711 94 4 | 102 ม.14 ต.เกาะแก้ว อ.เสลภูมิ จ.ร้อยเอ็ด | 06-3492522-2 | สหกรณ์การเกษตรเสลภูมิ จำกัด | ร้อยเอ็ด | สมาชิก |
| 96 | นาย | ทวี | ถายนายา | 3 4510 00837 94 8 | 103 ม.17 ต.ภูเงิน อ.เสลภูมิ จ.ร้อยเอ็ด | 08-8751593-5 | สหกรณ์การเกษตรเสลภูมิ จำกัด | ร้อยเอ็ด | สมาชิก |
| 97 | นาย | บรรจง | ศรีพรองหัว | 3 4510 00493 98 0 | 29 ม.6 ต.นางาม อ.เสลภูมิ จ.ร้อยเอ็ด | 06-2854031-2 | สหกรณ์การเกษตรเสลภูมิ จำกัด | ร้อยเอ็ด | สมาชิก |
| 98 | นาย | บุญสอน | นางบุญสื่อ | 3 4510 01068 11 5 | 3 ม.6 ต.จาวว อ.เสลภูมิ จ.ร้อยเอ็ด | 08-6784046-0 | สหกรณ์การเกษตรเสลภูมิ จำกัด | ร้อยเอ็ด | สมาชิก |
| 99 | นาย | บุญมี | สืบอ้วน | 3 3416 00147 77 3 | 206 ม.6 ต.ภูเงิน อ.เสลภูมิ จ.ร้อยเอ็ด | 08-1261146-7 | สหกรณ์การเกษตรเสลภูมิ จำกัด | ร้อยเอ็ด | สมาชิก |
| 100 | นาย | ประวิติ | มาโฮง | 3 4510 00619 59 9 | 69 ม.1 ต.พรสวรรค์ อ.เสลภูมิ จ.ร้อยเอ็ด | 00-0000000-0 | สหกรณ์การเกษตรเสลภูมิ จำกัด | ร้อยเอ็ด | สมาชิก |
| 101 | นาย | บุญ | บุศดี | 3 4510 00326 69 2 | 121 ม.3 ต.ภูเงิน อ.เสลภูมิ จ.ร้อยเอ็ด | 08-9418990-5 | สหกรณ์การเกษตรเสลภูมิ จำกัด | ร้อยเอ็ด | สมาชิก |
| 102 | นาย | ติเตา | อารณี | 3 4510 00523 84 6 | 57 ม.3 ต.บึงเกลือ อ.เสลภูมิ จ.ร้อยเอ็ด | 00-0000000-0 | สหกรณ์การเกษตรเสลภูมิ จำกัด | ร้อยเอ็ด | สมาชิก |
| 103 | นาย | สมชาย | สุวิภาณี | 3 4510 00572 86 3 | 127 ม.7 ต.นางาม อ.เสลภูมิ จ.ร้อยเอ็ด | 08-6226414-5 | สหกรณ์การเกษตรเสลภูมิ จำกัด | ร้อยเอ็ด | สมาชิก |
| 104 | นาย | เจริญชัย | พิงสุบ | 3 4510 00135 88 9 | 56 ม.10 ต.ไร่หวด อ.เสลภูมิ จ.ร้อยเอ็ด | 06-3517257-8 | สหกรณ์การเกษตรเสลภูมิ จำกัด | ร้อยเอ็ด | สมาชิก |
| 105 | นาย | ประเสริฐ | ศรีธิดา | 3 3303 00801 54 0 | 16 ม.10 ต.ท่าม่วง อ.เสลภูมิ จ.ร้อยเอ็ด | 08-7490066 3 | สหกรณ์การเกษตรเสลภูมิ จำกัด | ร้อยเอ็ด | สมาชิก |
| 106 | นาย | ฉลอง | กรสาณ | 3 4510 00776 77 9 | 12 ม.10 ต.ภูเงิน อ.เสลภูมิ จ.ร้อยเอ็ด | 09-3961658-4 | สหกรณ์การเกษตรเสลภูมิ จำกัด | ร้อยเอ็ด | สมาชิก |
| 107 | นาย | พิชญ์ชัย | คามิตร | 3 4510 00286 43 7 | 19 ม.4 ต.เกาะแก้ว อ.เสลภูมิ จ.ร้อยเอ็ด | 08-7024599-6 | สหกรณ์การเกษตรเสลภูมิ จำกัด | ร้อยเอ็ด | สมาชิก |
| 108 | นาย | สมภา | ไชยคำ | 3 4510 00959 87 3 | 87 ม.8 ต.พรสวรรค์ อ.เสลภูมิ จ.ร้อยเอ็ด | 08-5467323-3 | สหกรณ์การเกษตรเสลภูมิ จำกัด | ร้อยเอ็ด | สมาชิก |

| ลำดับ ที่ | คำ นำหน้า | ชื่อ | สกุล | เลขบัตรประชาชน | ที่อยู่ | เบอร์โทรศัพท์ | ชื่อสหกรณ์ | จังหวัด | สถานะ |
|--------------|--------------|------------|------------|-------------------|---|---------------|-----------------------------|----------|--------|
| 109 | นาย | สมิต | สุทธวงษา | 3 4510 00616 56 9 | 22 ม.5 ต.เกาะหมาก อ.เสลภูมิ จ.ร้อยเอ็ด | 08-5453673-3 | สหกรณ์การเกษตรเสลภูมิ จำกัด | ร้อยเอ็ด | สมาชิก |
| 110 | นาย | สุคนธ์ | อายุพิณณ์ | 3 4510 00689 56 6 | 140 ม.3 ต.นาเมือง อ.เสลภูมิ จ.ร้อยเอ็ด | 06-3181303-8 | สหกรณ์การเกษตรเสลภูมิ จำกัด | ร้อยเอ็ด | สมาชิก |
| 111 | นาย | ศิริ | เนศารณา | 3 4510 00396 08 9 | 145 ม.9 ต.บัวเงินเมือง อ.เสลภูมิ จ.ร้อยเอ็ด | 08-5746339-5 | สหกรณ์การเกษตรเสลภูมิ จำกัด | ร้อยเอ็ด | สมาชิก |
| 112 | นาย | ทองสุข | สมภักดิ์ | 3 4510 00406 04 1 | 19 ม.15 ต.นาหนอง อ.เสลภูมิ จ.ร้อยเอ็ด | 08-9760195-1 | สหกรณ์การเกษตรเสลภูมิ จำกัด | ร้อยเอ็ด | สมาชิก |
| 113 | นาย | การลาออน | บุศรพรหม | 3 4507 00839 31 4 | 57 ม.7 ต.หนองพวง อ.เสลภูมิ จ.ร้อยเอ็ด | 08-5459343-7 | สหกรณ์การเกษตรเสลภูมิ จำกัด | ร้อยเอ็ด | สมาชิก |
| 114 | นาย | ศิริสุข | สีหามนต์ | 3 4510 00410 98 7 | 35 ม.3 ต.นาหนอง อ.เสลภูมิ จ.ร้อยเอ็ด | 08-3814829-5 | สหกรณ์การเกษตรเสลภูมิ จำกัด | ร้อยเอ็ด | สมาชิก |
| 115 | นาย | สุเมธ | สุทธิประภา | 3 4510 00315 36 4 | 39 ม.6 ต.ท่าม่วง อ.เสลภูมิ จ.ร้อยเอ็ด | 08-5277320-5 | สหกรณ์การเกษตรเสลภูมิ จำกัด | ร้อยเอ็ด | สมาชิก |
| 116 | นาย | ไฉฉัตร | มูอชาณี | 3 4510 00115 09 8 | 7 ม.14 ต.วังหลวง อ.เสลภูมิ จ.ร้อยเอ็ด | 06-5808335-4 | สหกรณ์การเกษตรเสลภูมิ จำกัด | ร้อยเอ็ด | สมาชิก |
| 117 | นาย | อ่อนจันทร์ | เพ็ญวงษ์ | 3 4510 00554 50 3 | 36 ม.1 ต.เมืองไพร อ.เสลภูมิ จ.ร้อยเอ็ด | 08-3563723-8 | สหกรณ์การเกษตรเสลภูมิ จำกัด | ร้อยเอ็ด | สมาชิก |
| 118 | นาย | พิณนิต | นาโชนา | 3 4510 00764 03 7 | 122 ม.8 ต.โพธิ์ทอง อ.เสลภูมิ จ.ร้อยเอ็ด | 06-3537234-1 | สหกรณ์การเกษตรเสลภูมิ จำกัด | ร้อยเอ็ด | สมาชิก |
| 119 | นาย | อรรชรพร | ชบา | 3 4510 00084 76 9 | 11 ม.11 ต.บัวเงินเมือง อ.เสลภูมิ จ.ร้อยเอ็ด | 08-0490125-3 | สหกรณ์การเกษตรเสลภูมิ จำกัด | ร้อยเอ็ด | สมาชิก |
| 120 | นาย | ทองวัน | โมไฉย์ | 3 4510 00103 06 7 | 69 ม.1 ต.พรสวรรค์ อ.เสลภูมิ จ.ร้อยเอ็ด | 00-0000000-0 | สหกรณ์การเกษตรเสลภูมิ จำกัด | ร้อยเอ็ด | สมาชิก |

ข้อมูลผู้เข้าร่วมฝึกอบรมโครงการฝึกอบรม หลักสูตร พัฒนาสมาชิกสร้างการมีส่วนร่วมในการกำกับดูแลกิจการสหกรณ์ (จังหวัดอุบลราชธานี)

รุ่นที่ 1-2 สหกรณ์การเกษตรเขมราฐ จำกัด จัดอบรมระหว่างวันที่ 9-10 ก.พ. 64

รุ่นที่ 3-4 สหกรณ์การเกษตรทุ่งศรีอุดม จำกัด จัดอบรมระหว่างวันที่ 11-12 ก.พ. 64

| ลำดับ ที่ | คำ นำหน้า | ชื่อ | สกุล | เลขบัตรประชาชน | ที่อยู่ | เบอร์โทรศัพท์ | ชื่อสหกรณ์ | จังหวัด | สถานะ |
|--------------|--------------|--------------|------------|----------------|---|---------------|------------------------------|-------------|--------------|
| 1 | นาย | ศิวสันรินทร์ | ศิริลา | 3340500092992 | 55 หมู่ที่ 5 ต.แก้งเหนือ อ.เขมราฐ จ.อุบลราชธานี | 085-5545643 | ณ สหกรณ์การเกษตรเขมราฐ จำกัด | อุบลราชธานี | สมาชิกสหกรณ์ |
| 2 | นาง | นงนิตย์ | นาคบาง | 3340500315339 | 87 หมู่ที่ 1 ต.เขมราฐ อ.เขมราฐ จ.อุบลราชธานี | - | ณ สหกรณ์การเกษตรเขมราฐ จำกัด | อุบลราชธานี | สมาชิกสหกรณ์ |
| 3 | น.ส. | พิสนา | คำมุด | 3340500792200 | 164 หมู่ที่ 4 ต.นาหว้า อ.เขมราฐ จ.อุบลราชธานี | 080-1660226 | ณ สหกรณ์การเกษตรเขมราฐ จำกัด | อุบลราชธานี | สมาชิกสหกรณ์ |
| 4 | น.ส. | เพ็ญ | ประไพมานาม | 3340500582191 | 66 หมู่ที่ 3 ต.หนองฮี อ.เขมราฐ จ.อุบลราชธานี | 085-6569032 | ณ สหกรณ์การเกษตรเขมราฐ จำกัด | อุบลราชธานี | สมาชิกสหกรณ์ |
| 5 | นาย | บุญชน | แก้วตา | 3340500571173 | 65 หมู่ที่ 4 ต.หนองนาคำ อ.เขมราฐ จ.อุบลราชธานี | 087-8038475 | ณ สหกรณ์การเกษตรเขมราฐ จำกัด | อุบลราชธานี | สมาชิกสหกรณ์ |
| 6 | นาย | บุญธรรม | จันทร์พร | 3340500880561 | 220 หมู่ที่ 8 ต.หนองสิม อ.เขมราฐ จ.อุบลราชธานี | 098-1133580 | ณ สหกรณ์การเกษตรเขมราฐ จำกัด | อุบลราชธานี | สมาชิกสหกรณ์ |
| 7 | นาย | สมร | เรืองศรี | 3340500713989 | 74 หมู่ที่ 4 ต.กองโพน อ.เขมราฐ จ.อุบลราชธานี | 065-3319433 | ณ สหกรณ์การเกษตรเขมราฐ จำกัด | อุบลราชธานี | สมาชิกสหกรณ์ |
| 8 | นาง | แสงจันทร์ | สุขเกษม | 3340500573150 | 25 หมู่ที่ 12 ต.หนองนาคำ อ.เขมราฐ จ.อุบลราชธานี | - | ณ สหกรณ์การเกษตรเขมราฐ จำกัด | อุบลราชธานี | สมาชิกสหกรณ์ |
| 9 | นาย | สมบุญ | พิมพ์กุล | 3340500554732 | 108 หมู่ที่ 10 ต.หนองฮี อ.เขมราฐ จ.อุบลราชธานี | 093-3575662 | ณ สหกรณ์การเกษตรเขมราฐ จำกัด | อุบลราชธานี | สมาชิกสหกรณ์ |
| 10 | นาย | ประจวบ | พชานิยม | 3340500411028 | 79 หมู่ที่ 2 ต.นาตาล อ.นาตาล จ.อุบลราชธานี | 062-7243575 | ณ สหกรณ์การเกษตรเขมราฐ จำกัด | อุบลราชธานี | สมาชิกสหกรณ์ |
| 11 | นาย | เจริญวัฒน์ | พิงศรี | 3340500791912 | 55 หมู่ที่ 4 ต.นาหว้า อ.เขมราฐ จ.อุบลราชธานี | 068-3591790 | ณ สหกรณ์การเกษตรเขมราฐ จำกัด | อุบลราชธานี | สมาชิกสหกรณ์ |
| 12 | นาง | ทองนียบ | สำเนา | 3341200163861 | 53 หมู่ที่ 3 ต.หนองฮี อ.เขมราฐ จ.อุบลราชธานี | - | ณ สหกรณ์การเกษตรเขมราฐ จำกัด | อุบลราชธานี | สมาชิกสหกรณ์ |
| 13 | นาย | ธงชาติ | ศรีสอน | 3340500574016 | 31 หมู่ที่ 12 ต.หนองนาคำ อ.เขมราฐ จ.อุบลราชธานี | - | ณ สหกรณ์การเกษตรเขมราฐ จำกัด | อุบลราชธานี | สมาชิกสหกรณ์ |
| 14 | นาย | สุคร | ค้อบ้าน | 3340500690693 | 94 หมู่ที่ 8 ต.หนองฮี อ.เขมราฐ จ.อุบลราชธานี | 098-8909175 | ณ สหกรณ์การเกษตรเขมราฐ จำกัด | อุบลราชธานี | สมาชิกสหกรณ์ |
| 15 | นาย | คำมวบ | ศรีปราชญ์ | 3340500822476 | 96 หมู่ที่ 10 ต.นาหว้า อ.เขมราฐ จ.อุบลราชธานี | - | ณ สหกรณ์การเกษตรเขมราฐ จำกัด | อุบลราชธานี | สมาชิกสหกรณ์ |
| 16 | นาย | บุญพงษ์ | ธินตา | 3340500323111 | 101 หมู่ที่ 15 ต.เขมราฐ อ.เขมราฐ จ.อุบลราชธานี | - | ณ สหกรณ์การเกษตรเขมราฐ จำกัด | อุบลราชธานี | สมาชิกสหกรณ์ |
| 17 | นาง | นุช | บุญทรง | 3400900010593 | 105 หมู่ที่ 2 ต.เขมราฐ อ.เขมราฐ จ.อุบลราชธานี | - | ณ สหกรณ์การเกษตรเขมราฐ จำกัด | อุบลราชธานี | สมาชิกสหกรณ์ |
| 18 | นาย | จำปา | ทองโสภา | 33405006823555 | 15 หมู่ที่ 10 ต.นาหว้า อ.เขมราฐ จ.อุบลราชธานี | - | ณ สหกรณ์การเกษตรเขมราฐ จำกัด | อุบลราชธานี | สมาชิกสหกรณ์ |
| 19 | นาย | ประวิทย์ | นาคทอง | 3340500751562 | 14 หมู่ที่ 8 ต.พลา อ.เขมราฐ จ.อุบลราชธานี | - | ณ สหกรณ์การเกษตรเขมราฐ จำกัด | อุบลราชธานี | สมาชิกสหกรณ์ |
| 20 | นาง | ทองนิตย์ | คำมุด | 3340500749746 | 48 หมู่ที่ 8 ต.พลา อ.เขมราฐ จ.อุบลราชธานี | - | ณ สหกรณ์การเกษตรเขมราฐ จำกัด | อุบลราชธานี | สมาชิกสหกรณ์ |
| 21 | นาย | อุทธา | วงศ์ษา | 3340500339335 | 42 หมู่ที่ 10 ต.เขมราฐ อ.เขมราฐ จ.อุบลราชธานี | - | ณ สหกรณ์การเกษตรเขมราฐ จำกัด | อุบลราชธานี | สมาชิกสหกรณ์ |
| 22 | นาง | เลิศ | คำมั่ง | 3340500855597 | 65 หมู่ที่ 10 ต.เขมราฐ อ.เขมราฐ จ.อุบลราชธานี | - | ณ สหกรณ์การเกษตรเขมราฐ จำกัด | อุบลราชธานี | สมาชิกสหกรณ์ |
| 23 | นาย | ชนันชัย | วาริพัฒน์ | 3340500354865 | 64 หมู่ที่ 12 ต.จันทนิม อ.เขมราฐ จ.อุบลราชธานี | - | ณ สหกรณ์การเกษตรเขมราฐ จำกัด | อุบลราชธานี | สมาชิกสหกรณ์ |
| 24 | นาย | ณัฐ | คณาพร | 5490100003866 | 110 หมู่ที่ 8 ต.หนองสิม อ.เขมราฐ จ.อุบลราชธานี | - | ณ สหกรณ์การเกษตรเขมราฐ จำกัด | อุบลราชธานี | สมาชิกสหกรณ์ |
| 25 | นาย | สมชัย | สารคำ | 3340500075559 | 163 หมู่ที่ 8 ต.หนองสิม อ.เขมราฐ จ.อุบลราชธานี | - | ณ สหกรณ์การเกษตรเขมราฐ จำกัด | อุบลราชธานี | สมาชิกสหกรณ์ |

| ลำดับ ที่ | ตำแหน่ง | ชื่อ | สกุล | เลขบัตรประชาชน | ที่อยู่ | เบอร์โทรศัพท์ | ชื่อสหกรณ์ | จังหวัด | สถานะ |
|--------------|---------|----------|------------|----------------|--|---------------|------------------------------|-------------|--------------|
| 26 | นาง | คำสา | พจนสา | 3345000651789 | 74 หมู่ที่ 8 ต.หนองฮี อ.เขมราฐ จ.อุบลราชธานี | - | ณ สหกรณ์การเกษตรเขมราฐ จำกัด | อุบลราชธานี | สมาชิกสหกรณ์ |
| 27 | นาย | บุญมี | อนันต์ | 3340500650651 | 128 หมู่ที่ 8 ต.หนองฮี อ.เขมราฐ จ.อุบลราชธานี | - | ณ สหกรณ์การเกษตรเขมราฐ จำกัด | อุบลราชธานี | สมาชิกสหกรณ์ |
| 28 | นาย | เส็น | กลางสิงห์ | 3490500472824 | 140 หมู่ที่ 8 ต.หนองฮี อ.เขมราฐ จ.อุบลราชธานี | - | ณ สหกรณ์การเกษตรเขมราฐ จำกัด | อุบลราชธานี | สมาชิกสหกรณ์ |
| 29 | นาย | สนิท | คนดี | 3340500359905 | 60 หมู่ที่ 4 ต.เขมราฐ อ.เขมราฐ จ.อุบลราชธานี | - | ณ สหกรณ์การเกษตรเขมราฐ จำกัด | อุบลราชธานี | สมาชิกสหกรณ์ |
| 30 | นาย | สิงห์ทอง | แสงสว่าง | 3340500358851 | 64 หมู่ที่ 4 ต.เขมราฐ อ.เขมราฐ จ.อุบลราชธานี | - | ณ สหกรณ์การเกษตรเขมราฐ จำกัด | อุบลราชธานี | สมาชิกสหกรณ์ |
| 31 | นาง | สนิท | จันทร์มา | 3345000261541 | 419 หมู่ที่ 1 ต.เขมราฐ อ.เขมราฐ จ.อุบลราชธานี | 093-4598533 | ณ สหกรณ์การเกษตรเขมราฐ จำกัด | อุบลราชธานี | สมาชิกสหกรณ์ |
| 32 | นาย | ทองแก้ว | อมรสิน | 3340500790363 | 30 หมู่ที่ 4 ต.นาหว้า อ.เขมราฐ จ.อุบลราชธานี | 086-9844054 | ณ สหกรณ์การเกษตรเขมราฐ จำกัด | อุบลราชธานี | สมาชิกสหกรณ์ |
| 33 | นาย | สุภาพดี | ศิริ | 3340500529622 | 29 หมู่ที่ 1 ต.เขมราฐ อ.เขมราฐ จ.อุบลราชธานี | 093-5565118 | ณ สหกรณ์การเกษตรเขมราฐ จำกัด | อุบลราชธานี | สมาชิกสหกรณ์ |
| 34 | น.ส. | อรดี | สุนัน | 3340500788296 | 162 หมู่ที่ 4 ต.นาหว้า อ.เขมราฐ จ.อุบลราชธานี | 082-3719116 | ณ สหกรณ์การเกษตรเขมราฐ จำกัด | อุบลราชธานี | สมาชิกสหกรณ์ |
| 35 | นาง | สุพรี | นายนันดา | 3340500618447 | 102 หมู่ที่ 14 ต.หนองฮี อ.เขมราฐ จ.อุบลราชธานี | 065-4836426 | ณ สหกรณ์การเกษตรเขมราฐ จำกัด | อุบลราชธานี | สมาชิกสหกรณ์ |
| 36 | นาย | อ้นดี | บุศยานะ | 3340500625563 | 217 หมู่ที่ 14 ต.หนองฮี อ.เขมราฐ จ.อุบลราชธานี | 093-4979590 | ณ สหกรณ์การเกษตรเขมราฐ จำกัด | อุบลราชธานี | สมาชิกสหกรณ์ |
| 37 | นาย | คำภา | นิพันธ์ | 3340500581748 | 15 หมู่ที่ 3 ต.หนองฮี อ.เขมราฐ จ.อุบลราชธานี | - | ณ สหกรณ์การเกษตรเขมราฐ จำกัด | อุบลราชธานี | สมาชิกสหกรณ์ |
| 38 | นาง | ชอุภา | เกษวิศ | 3340500560831 | 76 หมู่ที่ 3 ต.หนองฮี อ.เขมราฐ จ.อุบลราชธานี | 065-1177745 | ณ สหกรณ์การเกษตรเขมราฐ จำกัด | อุบลราชธานี | สมาชิกสหกรณ์ |
| 39 | นาย | สุพิศ | ห่มจันทร์ | 3340500307492 | 14 หมู่ที่ 1 ต.เขมราฐ อ.เขมราฐ จ.อุบลราชธานี | 080-7238687 | ณ สหกรณ์การเกษตรเขมราฐ จำกัด | อุบลราชธานี | สมาชิกสหกรณ์ |
| 40 | น.ส. | นภาพิย์ | เวียงโสม | 1340500092295 | 194 หมู่ที่ 1 ต.หนองฮี อ.เขมราฐ จ.อุบลราชธานี | 094-8138789 | ณ สหกรณ์การเกษตรเขมราฐ จำกัด | อุบลราชธานี | สมาชิกสหกรณ์ |
| 41 | นาย | เฉลีทอง | นาสูงชน | 3340500281485 | 31 หมู่ที่ 8 ต.เขมราฐ อ.เขมราฐ จ.อุบลราชธานี | - | ณ สหกรณ์การเกษตรเขมราฐ จำกัด | อุบลราชธานี | สมาชิกสหกรณ์ |
| 42 | นาย | สมภาร | ณิธของ | 3340500744868 | 69 หมู่ที่ 5 ต.พลา อ.เขมราฐ จ.อุบลราชธานี | - | ณ สหกรณ์การเกษตรเขมราฐ จำกัด | อุบลราชธานี | สมาชิกสหกรณ์ |
| 43 | นาย | สุรพันธ์ | บุษสิน | 3340500463630 | 72 หมู่ที่ 5 ต.พลา อ.เขมราฐ จ.อุบลราชธานี | 081-2662491 | ณ สหกรณ์การเกษตรเขมราฐ จำกัด | อุบลราชธานี | สมาชิกสหกรณ์ |
| 44 | นาย | ศิริชัย | คำใบ | 3340500703177 | 49 หมู่ที่ 11 ต.พลา อ.เขมราฐ จ.อุบลราชธานี | 093-5729646 | ณ สหกรณ์การเกษตรเขมราฐ จำกัด | อุบลราชธานี | สมาชิกสหกรณ์ |
| 45 | นาย | นิกร | เสนีย์ | 3340500304337 | 196 หมู่ที่ 2 ต.เขมราฐ อ.เขมราฐ จ.อุบลราชธานี | 095-2436008 | ณ สหกรณ์การเกษตรเขมราฐ จำกัด | อุบลราชธานี | สมาชิกสหกรณ์ |
| 46 | นาง | พิมพ์ | คำลี | 3340500907212 | 130 หมู่ที่ 4 ต.เขมราฐ อ.เขมราฐ จ.อุบลราชธานี | - | ณ สหกรณ์การเกษตรเขมราฐ จำกัด | อุบลราชธานี | สมาชิกสหกรณ์ |
| 47 | นาง | ไฉว | กุญแจนิศ | 3340500829057 | 99 หมู่ที่ 5 ต.เขมราฐ อ.เขมราฐ จ.อุบลราชธานี | - | ณ สหกรณ์การเกษตรเขมราฐ จำกัด | อุบลราชธานี | สมาชิกสหกรณ์ |
| 48 | นาย | เสริม | ใจเย็น | 3340500853241 | 10 หมู่ที่ 2 ต.เขมราฐ อ.เขมราฐ จ.อุบลราชธานี | 080-6252251 | ณ สหกรณ์การเกษตรเขมราฐ จำกัด | อุบลราชธานี | สมาชิกสหกรณ์ |
| 49 | นาย | บุญเอก | นิพันธ์ | 3340500581730 | 37 หมู่ที่ 3 ต.หนองฮี อ.เขมราฐ จ.อุบลราชธานี | 080-3129810 | ณ สหกรณ์การเกษตรเขมราฐ จำกัด | อุบลราชธานี | สมาชิกสหกรณ์ |
| 50 | นาย | สุภาพ | สุธรรมวงศ์ | 3340500738264 | 93 หมู่ที่ 5 ต.พลา อ.เขมราฐ จ.อุบลราชธานี | 061-0751452 | ณ สหกรณ์การเกษตรเขมราฐ จำกัด | อุบลราชธานี | สมาชิกสหกรณ์ |
| 51 | นาย | บุญเลิศ | เสนีย์ | 3340500356299 | 141 หมู่ที่ 4 ต.เขมราฐ อ.เขมราฐ จ.อุบลราชธานี | - | ณ สหกรณ์การเกษตรเขมราฐ จำกัด | อุบลราชธานี | สมาชิกสหกรณ์ |
| 52 | นาย | หุ้ม | วัลย์ไฉว | 3340500576108 | 65 หมู่ที่ 12 ต.หนองฮี อ.เขมราฐ จ.อุบลราชธานี | 080-5402518 | ณ สหกรณ์การเกษตรเขมราฐ จำกัด | อุบลราชธานี | สมาชิกสหกรณ์ |
| 53 | นาง | ศิริญา | ศรีประไพ | 3340500822541 | 60 หมู่ที่ 10 ต.นาหว้า อ.เขมราฐ จ.อุบลราชธานี | 092-6754259 | ณ สหกรณ์การเกษตรเขมราฐ จำกัด | อุบลราชธานี | สมาชิกสหกรณ์ |

| ลำดับ ที่ | คำ นำหน้า | ชื่อ | สกุล | เลขบัตรประชาชน | ที่อยู่ | เบอร์โทรศัพท์ | ชื่อสหกรณ์ | จังหวัด | สถานะ |
|--------------|--------------|------------|--------------|----------------|---|---------------|---------------------------------|-------------|--------------|
| 54 | นาย | สวน | พลีกนิษฐ์ | 3340500821013 | 75 หมู่ที่ 5 ต.นาหว้า อ.เขมราฐ จ.อุบลราชธานี | - | น.สหกรณ์การเกษตรเขมราฐ จำกัด | อุบลราชธานี | สมาชิกสหกรณ์ |
| 55 | นาย | รุ่งระวี | ไพศรสมบัติ | 1340500132505 | 169 หมู่ที่ 9 ต.นาหว้า อ.เขมราฐ จ.อุบลราชธานี | - | น.สหกรณ์การเกษตรเขมราฐ จำกัด | อุบลราชธานี | สมาชิกสหกรณ์ |
| 56 | นาย | นิคม | สิริภมาเมือง | 5340590029728 | 80 หมู่ที่ 10 ต.นาหว้า อ.เขมราฐ จ.อุบลราชธานี | 063-7582460 | น.สหกรณ์การเกษตรเขมราฐ จำกัด | อุบลราชธานี | สมาชิกสหกรณ์ |
| 57 | นาง | บุษยาฉวี | บุรเทพ | 3340500822958 | 84 หมู่ที่ 10 ต.นาหว้า อ.เขมราฐ จ.อุบลราชธานี | 093-2578423 | น.สหกรณ์การเกษตรเขมราฐ จำกัด | อุบลราชธานี | สมาชิกสหกรณ์ |
| 58 | นาง | แก้ว | คู่อ้น | 3340500822966 | 79 หมู่ที่ 9 ต.นาหว้า อ.เขมราฐ จ.อุบลราชธานี | 085-7258756 | น.สหกรณ์การเกษตรเขมราฐ จำกัด | อุบลราชธานี | สมาชิกสหกรณ์ |
| 59 | นาย | วุฒิศักดิ์ | บัวศรี | 1340500089553 | 70 หมู่ที่ 9 ต.นาหว้า อ.เขมราฐ จ.อุบลราชธานี | - | น.สหกรณ์การเกษตรเขมราฐ จำกัด | อุบลราชธานี | สมาชิกสหกรณ์ |
| 60 | นาง | เสถียร | ศรีอรัน | 3340500003698 | 198 หมู่ที่ 1 ต.หนองฮี อ.เขมราฐ จ.อุบลราชธานี | - | น.สหกรณ์การเกษตรเขมราฐ จำกัด | อุบลราชธานี | สมาชิกสหกรณ์ |
| 61 | นาย | บุญมา | สุกสุข | 3340701124891 | 91 หมู่ที่ 4 ต.นาแก อ.ทุ่งศรีอุดม จ.อุบลราชธานี | 098-9074751 | สหกรณ์การเกษตรทุ่งศรีอุดม จำกัด | อุบลราชธานี | สมาชิกสหกรณ์ |
| 62 | นาย | เจิม | คำตัน | 3340701298458 | 72 หมู่ที่ 9 ต.นาแก อ.ทุ่งศรีอุดม จ.อุบลราชธานี | - | สหกรณ์การเกษตรทุ่งศรีอุดม จำกัด | อุบลราชธานี | สมาชิกสหกรณ์ |
| 63 | นาง | สุปราณี | พลศักดิ์ | 5240800039121 | 106 หมู่ที่ 5 ต.หนองฮี อ.ทุ่งศรีอุดม จ.อุบลราชธานี | 061-6980957 | สหกรณ์การเกษตรทุ่งศรีอุดม จำกัด | อุบลราชธานี | สมาชิกสหกรณ์ |
| 64 | นาย | วีรวิ | มงคลี | 3340701486084 | 75 หมู่ที่ 1 ต.โคกช้าง อ.ทุ่งศรีอุดม จ.อุบลราชธานี | - | สหกรณ์การเกษตรทุ่งศรีอุดม จำกัด | อุบลราชธานี | สมาชิกสหกรณ์ |
| 65 | นาย | บุญมา | กัญญาสาย | 3340701494419 | 25 หมู่ที่ 7 ต.หนองฮี อ.ทุ่งศรีอุดม จ.อุบลราชธานี | - | สหกรณ์การเกษตรทุ่งศรีอุดม จำกัด | อุบลราชธานี | สมาชิกสหกรณ์ |
| 66 | นาง | อบ | นภาวิมล | 3340701494419 | 102 หมู่ที่ 7 ต.หนองฮี อ.ทุ่งศรีอุดม จ.อุบลราชธานี | - | สหกรณ์การเกษตรทุ่งศรีอุดม จำกัด | อุบลราชธานี | สมาชิกสหกรณ์ |
| 67 | นาย | สาคร | คุณพา | 3340701493005 | 26 หมู่ที่ 6 ต.หนองฮี อ.ทุ่งศรีอุดม จ.อุบลราชธานี | 062-9929632 | สหกรณ์การเกษตรทุ่งศรีอุดม จำกัด | อุบลราชธานี | สมาชิกสหกรณ์ |
| 68 | นาง | สียง | จันทร์ใจ | 3340701212316 | 60/1 หมู่ที่ 4 ต.นาแก อ.ทุ่งศรีอุดม จ.อุบลราชธานี | - | สหกรณ์การเกษตรทุ่งศรีอุดม จำกัด | อุบลราชธานี | สมาชิกสหกรณ์ |
| 69 | นาย | สมชัย | สิริวิมล | 3340715017163 | 43 หมู่ที่ 10 ต.หนองฮี อ.ทุ่งศรีอุดม จ.อุบลราชธานี | 093-4807941 | สหกรณ์การเกษตรทุ่งศรีอุดม จำกัด | อุบลราชธานี | สมาชิกสหกรณ์ |
| 70 | นาง | อรรชกา | บุญธรรม | 3340701216541 | 211 หมู่ที่ 3 ต.หนองฮี อ.ทุ่งศรีอุดม จ.อุบลราชธานี | 090-0381135 | สหกรณ์การเกษตรทุ่งศรีอุดม จำกัด | อุบลราชธานี | สมาชิกสหกรณ์ |
| 71 | นาย | ทอวิชัย | วิวัฒน์คำ | 3340701400056 | 141 หมู่ที่ 4 ต.หนองฮี อ.ทุ่งศรีอุดม จ.อุบลราชธานี | 065-0725510 | สหกรณ์การเกษตรทุ่งศรีอุดม จำกัด | อุบลราชธานี | สมาชิกสหกรณ์ |
| 72 | นาย | บัวกัน | สุทธา | 3340701475821 | 125 หมู่ที่ 7 ต.โคกช้าง อ.ทุ่งศรีอุดม จ.อุบลราชธานี | 089-4339199 | สหกรณ์การเกษตรทุ่งศรีอุดม จำกัด | อุบลราชธานี | สมาชิกสหกรณ์ |
| 73 | นาย | สุนทร | ศิริชัย | 5340700040216 | 211 หมู่ที่ 4 ต.นาทม อ.ทุ่งศรีอุดม จ.อุบลราชธานี | 082-5303051 | สหกรณ์การเกษตรทุ่งศรีอุดม จำกัด | อุบลราชธานี | สมาชิกสหกรณ์ |
| 74 | นาง | ราตรี | แสงสง | 3340701478413 | 12 หมู่ที่ 1 ต.หนองฮี อ.ทุ่งศรีอุดม จ.อุบลราชธานี | 088-1015744 | สหกรณ์การเกษตรทุ่งศรีอุดม จำกัด | อุบลราชธานี | สมาชิกสหกรณ์ |
| 75 | นาย | ทองมี | พิมพ์ใจ | 3340701674999 | 51 หมู่ที่ 1 ต.นาทม อ.ทุ่งศรีอุดม จ.อุบลราชธานี | 094-2858702 | สหกรณ์การเกษตรทุ่งศรีอุดม จำกัด | อุบลราชธานี | สมาชิกสหกรณ์ |
| 76 | นาง | สมบุญ | สายโสม | 3340701392373 | 38 หมู่ที่ 10 ต.โคกช้าง อ.ทุ่งศรีอุดม จ.อุบลราชธานี | 085-3066722 | สหกรณ์การเกษตรทุ่งศรีอุดม จำกัด | อุบลราชธานี | สมาชิกสหกรณ์ |
| 77 | น.ส. | นารี | เสนาพันธ์ | 3340701205077 | 48 หมู่ที่ 1 ต.หนองฮี อ.ทุ่งศรีอุดม จ.อุบลราชธานี | 093-9944956 | สหกรณ์การเกษตรทุ่งศรีอุดม จำกัด | อุบลราชธานี | สมาชิกสหกรณ์ |
| 78 | นาง | คำไฟ | พรพร | 3340701206049 | 74 หมู่ที่ 1 ต.หนองฮี อ.ทุ่งศรีอุดม จ.อุบลราชธานี | 096-3211280 | สหกรณ์การเกษตรทุ่งศรีอุดม จำกัด | อุบลราชธานี | สมาชิกสหกรณ์ |
| 79 | นาง | ประทีป | มีคำนิษฐ์ | 3340701497949 | 42 หมู่ที่ 5 ต.โคกช้าง อ.ทุ่งศรีอุดม จ.อุบลราชธานี | 090-0426119 | สหกรณ์การเกษตรทุ่งศรีอุดม จำกัด | อุบลราชธานี | สมาชิกสหกรณ์ |
| 80 | นาย | สมเกียรติ | จักษ์ทอง | 3310200389341 | 25 หมู่ที่ 4 ต.โคกช้าง อ.ทุ่งศรีอุดม จ.อุบลราชธานี | 098-9973383 | สหกรณ์การเกษตรทุ่งศรีอุดม จำกัด | อุบลราชธานี | สมาชิกสหกรณ์ |
| 81 | นาง | ประพนธ์ | นังศุภากร | 3340700742214 | 30 หมู่ที่ 5 ต.หนองฮี อ.ทุ่งศรีอุดม จ.อุบลราชธานี | 092-5077891 | สหกรณ์การเกษตรทุ่งศรีอุดม จำกัด | อุบลราชธานี | สมาชิกสหกรณ์ |

| ลำดับ ที่ | คำ นำหน้า | ชื่อ | สกุล | เลขบัตรประชาชน | ที่อยู่ | เบอร์โทรศัพท์ | ชื่อสหกรณ์ | จังหวัด | สถานะ |
|--------------|--------------|-----------|-------------|----------------|--|---------------|---------------------------------|-------------|--------------|
| 82 | นาย | สาทร | แก้ววงษา | 3340701494251 | 35 หมู่ที่ 5 ต.หนองอ้อ อ.ทุ่งศรีอุดม จ.อุบลราชธานี | - | สหกรณ์การเกษตรทุ่งศรีอุดม จำกัด | อุบลราชธานี | สมาชิกสหกรณ์ |
| 83 | นาย | พรชัย | จันทร์จักษ์ | 3340701306361 | 28 หมู่ที่ 7 ต.หนองอ้อ อ.ทุ่งศรีอุดม จ.อุบลราชธานี | - | สหกรณ์การเกษตรทุ่งศรีอุดม จำกัด | อุบลราชธานี | สมาชิกสหกรณ์ |
| 84 | นาย | สมาน | สิงห์พันธ์ | 3340700025555 | 105 หมู่ที่ 5 ต.หนองอ้อ อ.ทุ่งศรีอุดม จ.อุบลราชธานี | - | สหกรณ์การเกษตรทุ่งศรีอุดม จำกัด | อุบลราชธานี | สมาชิกสหกรณ์ |
| 85 | นาย | พรวิ | วงศ์พรม | 3340700536218 | 24 หมู่ที่ 9 ต.นาเกษม อ.ทุ่งศรีอุดม จ.อุบลราชธานี | - | สหกรณ์การเกษตรทุ่งศรีอุดม จำกัด | อุบลราชธานี | สมาชิกสหกรณ์ |
| 86 | นาย | ดชน | ชชนะนิต | 3341500559611 | 158 หมู่ที่ 6 ต.หนองอ้อ อ.ทุ่งศรีอุดม จ.อุบลราชธานี | 063-5967531 | สหกรณ์การเกษตรทุ่งศรีอุดม จำกัด | อุบลราชธานี | สมาชิกสหกรณ์ |
| 87 | นาย | แสง | สุคตา | 3340701669201 | 8 หมู่ที่ 9 ต.นาเกษม อ.ทุ่งศรีอุดม จ.อุบลราชธานี | 088-1042865 | สหกรณ์การเกษตรทุ่งศรีอุดม จำกัด | อุบลราชธานี | สมาชิกสหกรณ์ |
| 88 | นาย | สำรณ | โธมัส | 5340700040658 | 35 หมู่ที่ 9 ต.นาเกษม อ.ทุ่งศรีอุดม จ.อุบลราชธานี | - | สหกรณ์การเกษตรทุ่งศรีอุดม จำกัด | อุบลราชธานี | สมาชิกสหกรณ์ |
| 89 | นาย | อาทิตย์ | สิมาไชย | 3340701230683 | 15 หมู่ที่ 4 ต.นาเกษม อ.ทุ่งศรีอุดม จ.อุบลราชธานี | - | สหกรณ์การเกษตรทุ่งศรีอุดม จำกัด | อุบลราชธานี | สมาชิกสหกรณ์ |
| 90 | นาย | สาธ | วงศ์สุข | 3340701229332 | 20 หมู่ที่ 4 ต.นาเกษม อ.ทุ่งศรีอุดม จ.อุบลราชธานี | - | สหกรณ์การเกษตรทุ่งศรีอุดม จำกัด | อุบลราชธานี | สมาชิกสหกรณ์ |
| 91 | นาย | สมบัติ | กุ่มแก้ว | 3340701300045 | 72 หมู่ที่ 2 ต.นาเกษม อ.ทุ่งศรีอุดม จ.อุบลราชธานี | 085-0150536 | สหกรณ์การเกษตรทุ่งศรีอุดม จำกัด | อุบลราชธานี | สมาชิกสหกรณ์ |
| 92 | น.ส. | วิชัย | บุญสม | 3340701299314 | 21 หมู่ที่ 2 ต.นาเกษม อ.ทุ่งศรีอุดม จ.อุบลราชธานี | 094-6739396 | สหกรณ์การเกษตรทุ่งศรีอุดม จำกัด | อุบลราชธานี | สมาชิกสหกรณ์ |
| 93 | นาย | ทองทา | สารพันธ์ | 3340701410029 | 148 หมู่ที่ 1 ต.หนองอ้อ อ.ทุ่งศรีอุดม จ.อุบลราชธานี | - | สหกรณ์การเกษตรทุ่งศรีอุดม จำกัด | อุบลราชธานี | สมาชิกสหกรณ์ |
| 94 | นาย | บุญ | ศิริอ่อน | 3340701486254 | 108 หมู่ที่ 8 ต.โคกช้างแรด อ.ทุ่งศรีอุดม จ.อุบลราชธานี | 097-3120032 | สหกรณ์การเกษตรทุ่งศรีอุดม จำกัด | อุบลราชธานี | สมาชิกสหกรณ์ |
| 95 | นาย | สมกิจ | บุญสม | 3340701372810 | 53 หมู่ที่ 6 ต.โคกช้างแรด อ.ทุ่งศรีอุดม จ.อุบลราชธานี | 095-6143914 | สหกรณ์การเกษตรทุ่งศรีอุดม จำกัด | อุบลราชธานี | สมาชิกสหกรณ์ |
| 96 | นาย | ปุ่น | ส่องศิริ | 3340701489237 | 6 หมู่ที่ 9 ต.หนองอ้อ อ.ทุ่งศรีอุดม จ.อุบลราชธานี | 082-0365306 | สหกรณ์การเกษตรทุ่งศรีอุดม จำกัด | อุบลราชธานี | สมาชิกสหกรณ์ |
| 97 | นาย | พิเช | ทาทอง | 3340701402735 | 78 หมู่ที่ 4 ต.หนองอ้อ อ.ทุ่งศรีอุดม จ.อุบลราชธานี | 061-8378764 | สหกรณ์การเกษตรทุ่งศรีอุดม จำกัด | อุบลราชธานี | สมาชิกสหกรณ์ |
| 98 | นาย | สมศักดิ์ | ทาทอง | 3340701223601 | 46 หมู่ที่ 4 ต.หนองอ้อ อ.ทุ่งศรีอุดม จ.อุบลราชธานี | - | สหกรณ์การเกษตรทุ่งศรีอุดม จำกัด | อุบลราชธานี | สมาชิกสหกรณ์ |
| 99 | น.ส. | ณิชา | แสนสุข | 3340701393990 | 225 หมู่ที่ 1 ต.โคกช้างแรด อ.ทุ่งศรีอุดม จ.อุบลราชธานี | 080-3200305 | สหกรณ์การเกษตรทุ่งศรีอุดม จำกัด | อุบลราชธานี | สมาชิกสหกรณ์ |
| 100 | นาย | คณพันธ์ | สารประวีต | 3340701213360 | 24 หมู่ที่ 3 ต.หนองอ้อ อ.ทุ่งศรีอุดม จ.อุบลราชธานี | 064-5029971 | สหกรณ์การเกษตรทุ่งศรีอุดม จำกัด | อุบลราชธานี | สมาชิกสหกรณ์ |
| 101 | นาย | สำราญ | โสภา | 5340700566014 | 112 หมู่ที่ 7 ต.โคกช้างแรด อ.ทุ่งศรีอุดม จ.อุบลราชธานี | 092-1702042 | สหกรณ์การเกษตรทุ่งศรีอุดม จำกัด | อุบลราชธานี | สมาชิกสหกรณ์ |
| 102 | นาย | เจริญ | ทูนทอง | 3340701314399 | 15 หมู่ที่ 7 ต.โคกช้างแรด อ.ทุ่งศรีอุดม จ.อุบลราชธานี | - | สหกรณ์การเกษตรทุ่งศรีอุดม จำกัด | อุบลราชธานี | สมาชิกสหกรณ์ |
| 103 | นาย | ฉลน | บัวเขียว | 3340701374821 | 37 หมู่ที่ 8 ต.หนองอ้อ อ.ทุ่งศรีอุดม จ.อุบลราชธานี | 090-2709930 | สหกรณ์การเกษตรทุ่งศรีอุดม จำกัด | อุบลราชธานี | สมาชิกสหกรณ์ |
| 104 | นาย | ทองเลื่อน | ทูปุ่น | 3341000527753 | 13 หมู่ที่ 6 ต.นาเกษม อ.ทุ่งศรีอุดม จ.อุบลราชธานี | 094-5161326 | สหกรณ์การเกษตรทุ่งศรีอุดม จำกัด | อุบลราชธานี | สมาชิกสหกรณ์ |
| 105 | นาย | ทองสุข | ทองรัต | 3340701384563 | 2 หมู่ที่ 10 ต.นาเกษม อ.ทุ่งศรีอุดม จ.อุบลราชธานี | 061-9646290 | สหกรณ์การเกษตรทุ่งศรีอุดม จำกัด | อุบลราชธานี | สมาชิกสหกรณ์ |
| 106 | นาย | ดชน | สำพันธ์ | 3301600448421 | 10 หมู่ที่ 9 ต.นาเกษม อ.ทุ่งศรีอุดม จ.อุบลราชธานี | - | สหกรณ์การเกษตรทุ่งศรีอุดม จำกัด | อุบลราชธานี | สมาชิกสหกรณ์ |
| 107 | นาย | ราณี | คำภีร์ยาน | 3340701405862 | 80 หมู่ที่ 4 ต.นาเกษม อ.ทุ่งศรีอุดม จ.อุบลราชธานี | - | สหกรณ์การเกษตรทุ่งศรีอุดม จำกัด | อุบลราชธานี | สมาชิกสหกรณ์ |
| 108 | นาย | จันทร์ศรี | คำภีร์จำเ | 2342600000082 | 109 หมู่ที่ 1 ต.นาเกษม อ.ทุ่งศรีอุดม จ.อุบลราชธานี | - | สหกรณ์การเกษตรทุ่งศรีอุดม จำกัด | อุบลราชธานี | สมาชิกสหกรณ์ |
| 109 | นาย | สมศักดิ์ | วิสุน | 3340701451352 | 75 หมู่ที่ 7 ต.หนองอ้อ อ.ทุ่งศรีอุดม จ.อุบลราชธานี | - | สหกรณ์การเกษตรทุ่งศรีอุดม จำกัด | อุบลราชธานี | สมาชิกสหกรณ์ |

| ลำดับ ที่ | ตำแหน่ง | ชื่อ | สกุล | เลขบัตรประชาชน | ที่อยู่ | เบอร์โทรศัพท์ | ชื่อสหกรณ์ | จังหวัด | สถานะ |
|--------------|---------|-----------|--------------|----------------|---|---------------|---------------------------------|-------------|--------------|
| 110 | นาย | กวี | สุคนธ์ | 3340701213251 | 35 หมู่ที่ 1 ต.โคกช้างและ อ.ทุ่งศรีอุดม จ.อุบลราชธานี | - | สหกรณ์การเกษตรทุ่งศรีอุดม จำกัด | อุบลราชธานี | สมาชิกสหกรณ์ |
| 111 | นาง | เพ็ญ | โพธิ์เหล็กคำ | 3341501193947 | 7 หมู่ที่ 5 ต.หนองฮี อ.ทุ่งศรีอุดม จ.อุบลราชธานี | - | สหกรณ์การเกษตรทุ่งศรีอุดม จำกัด | อุบลราชธานี | สมาชิกสหกรณ์ |
| 112 | นาย | จักรพันธ์ | นามโคตร | 3340701679681 | 28 หมู่ที่ 1 ต.โคกช้างและ อ.ทุ่งศรีอุดม จ.อุบลราชธานี | - | สหกรณ์การเกษตรทุ่งศรีอุดม จำกัด | อุบลราชธานี | สมาชิกสหกรณ์ |
| 113 | นาง | บัวกัน | หรมประวง | 3340701388121 | 20 หมู่ที่ 7 ต.หนองฮี อ.ทุ่งศรีอุดม จ.อุบลราชธานี | - | สหกรณ์การเกษตรทุ่งศรีอุดม จำกัด | อุบลราชธานี | สมาชิกสหกรณ์ |
| 114 | นาง | ยุพิน | โชนัง | 3340701304458 | 108 หมู่ที่ 5 ต.หนองฮี อ.ทุ่งศรีอุดม จ.อุบลราชธานี | - | สหกรณ์การเกษตรทุ่งศรีอุดม จำกัด | อุบลราชธานี | สมาชิกสหกรณ์ |
| 115 | นาง | บัวสาย | โสภา | 3340700578295 | 18 หมู่ที่ 4 ต.นาเกษม อ.ทุ่งศรีอุดม จ.อุบลราชธานี | - | สหกรณ์การเกษตรทุ่งศรีอุดม จำกัด | อุบลราชธานี | สมาชิกสหกรณ์ |
| 116 | นาย | สมร | สารพันธ์ | 3340701445400 | 48 หมู่ที่ 5 ต.โคกช้างและ อ.ทุ่งศรีอุดม จ.อุบลราชธานี | - | สหกรณ์การเกษตรทุ่งศรีอุดม จำกัด | อุบลราชธานี | สมาชิกสหกรณ์ |
| 117 | นาง | เพ็ญ | เจ้าคำทอง | 33407701677645 | 130 หมู่ที่ 10 ต.หนองฮี อ.ทุ่งศรีอุดม จ.อุบลราชธานี | - | สหกรณ์การเกษตรทุ่งศรีอุดม จำกัด | อุบลราชธานี | สมาชิกสหกรณ์ |
| 118 | นาง | ฉวีวรรณ | ศิริพันธ์ | 3340701651514 | 54 หมู่ที่ 9 ต.นาเกษม อ.ทุ่งศรีอุดม จ.อุบลราชธานี | - | สหกรณ์การเกษตรทุ่งศรีอุดม จำกัด | อุบลราชธานี | สมาชิกสหกรณ์ |
| 119 | นาย | วิชัย | มีคำปือ | 5340701481406 | 75 หมู่ที่ 9 ต.นาเกษม อ.ทุ่งศรีอุดม จ.อุบลราชธานี | - | สหกรณ์การเกษตรทุ่งศรีอุดม จำกัด | อุบลราชธานี | สมาชิกสหกรณ์ |
| 120 | นาง | สมพงษ์ | คำภาค | 5340700061175 | 62 หมู่ที่ 4 ต.นาเกษม อ.ทุ่งศรีอุดม จ.อุบลราชธานี | - | สหกรณ์การเกษตรทุ่งศรีอุดม จำกัด | อุบลราชธานี | สมาชิกสหกรณ์ |

ข้อมูลผู้เข้าฝึกอบรมโครงการฝึกอบรม หลักสูตร พัฒนาสมาชิกสร้างการมีส่วนร่วมในการกำกับดูแลกิจการสหกรณ์ (จังหวัดอำนาจเจริญ)

รุ่นที่ 1-2 สหกรณ์การเกษตรธัญญาหาร จำกัด จัดอบรมระหว่างวันที่ 13-14 ก.ค. 64

รุ่นที่ 3-4 สหกรณ์การเกษตรปทุมราชวงศา จำกัด จัดอบรมระหว่างวันที่ 17-18 ก.ค. 64

| ลำดับ | ตำแหน่ง | ชื่อ | สกุล | เลขบัตรประชาชน | ที่อยู่ | เบอร์โทรศัพท์ | ชื่อสหกรณ์ | จังหวัด |
|-------|---------|------------|-------------|----------------|---|---------------|------------------------------|-------------------|
| 1 | นาง | อริส | สิริพา | 5330400016492 | 169 หมู่ที่ 10 ต.คบง อ.สิรินธร จ.อำนาจเจริญ | 089-2171476 | สหกรณ์การเกษตรธัญญาหาร จำกัด | จังหวัดอำนาจเจริญ |
| 2 | นาง | สาวยศ | ไชยทวงค์ | 3341600376411 | 12 หมู่ที่ 10 ต.คบง อ.สิรินธร จ.อำนาจเจริญ | - | สหกรณ์การเกษตรธัญญาหาร จำกัด | จังหวัดอำนาจเจริญ |
| 3 | นาง | ณัฐ | ไชยทวงค์ | 4341600006230 | 144 หมู่ที่ 10 ต.คบง อ.สิรินธร จ.อำนาจเจริญ | - | สหกรณ์การเกษตรธัญญาหาร จำกัด | จังหวัดอำนาจเจริญ |
| 4 | นาง | จูน | ไพศารท | 3341600959620 | 126 หมู่ที่ 2 ต.คบง อ.สิรินธร จ.อำนาจเจริญ | 086-9038472 | สหกรณ์การเกษตรธัญญาหาร จำกัด | จังหวัดอำนาจเจริญ |
| 5 | นาง | ณร | บุญมาสี | 3341600960598 | 72 หมู่ที่ 2 ต.คบง อ.สิรินธร จ.อำนาจเจริญ | - | สหกรณ์การเกษตรธัญญาหาร จำกัด | จังหวัดอำนาจเจริญ |
| 6 | นาย | ภู | พิภพบุตร | 3341600123080 | 101 หมู่ที่ 3 ต.อำนาจ อ.สิรินธร จ.อำนาจเจริญ | 093-3726001 | สหกรณ์การเกษตรธัญญาหาร จำกัด | จังหวัดอำนาจเจริญ |
| 7 | นาง | เพ็ญจันทร์ | นวมเสง | 3341601220083 | 84 หมู่ที่ 8 ต.อำนาจ อ.สิรินธร จ.อำนาจเจริญ | - | สหกรณ์การเกษตรธัญญาหาร จำกัด | จังหวัดอำนาจเจริญ |
| 8 | นาง | วิภา | ศิริยงดี | 3341600959336 | 161 หมู่ที่ 2 ต.คบง อ.สิรินธร จ.อำนาจเจริญ | 098-6319924 | สหกรณ์การเกษตรธัญญาหาร จำกัด | จังหวัดอำนาจเจริญ |
| 9 | นาง | จำเนียร | ทองถิ่น | 3341600956108 | 10 หมู่ที่ 2 ต.คบง อ.สิรินธร จ.อำนาจเจริญ | - | สหกรณ์การเกษตรธัญญาหาร จำกัด | จังหวัดอำนาจเจริญ |
| 10 | นาง | ไกรสร | สมภพ | 3341601004470 | 22 หมู่ที่ 2 ต.คบง อ.สิรินธร จ.อำนาจเจริญ | - | สหกรณ์การเกษตรธัญญาหาร จำกัด | จังหวัดอำนาจเจริญ |
| 11 | น.ส. | จรรยา | ทองถิ่น | 3341600992414 | 101 หมู่ที่ 2 ต.คบง อ.สิรินธร จ.อำนาจเจริญ | 092-7810436 | สหกรณ์การเกษตรธัญญาหาร จำกัด | จังหวัดอำนาจเจริญ |
| 12 | นาย | บุญ | พินิจจันทร์ | 3341600956655 | 18 หมู่ที่ 2 ต.คบง อ.สิรินธร จ.อำนาจเจริญ | 094-2376368 | สหกรณ์การเกษตรธัญญาหาร จำกัด | จังหวัดอำนาจเจริญ |
| 13 | นาง | กาญจนา | พรหมสิน | 3410400196337 | 6 หมู่ที่ 2 ต.คบง อ.สิรินธร จ.อำนาจเจริญ | - | สหกรณ์การเกษตรธัญญาหาร จำกัด | จังหวัดอำนาจเจริญ |
| 14 | นาง | วิภา | ทองถิ่น | 3341600226049 | 8 หมู่ที่ 2 ต.คบง อ.สิรินธร จ.อำนาจเจริญ | - | สหกรณ์การเกษตรธัญญาหาร จำกัด | จังหวัดอำนาจเจริญ |
| 15 | นาง | อังก | บุญนิมา | 3341601217384 | 65 หมู่ที่ 8 ต.อำนาจ อ.สิรินธร จ.อำนาจเจริญ | 053-7610195 | สหกรณ์การเกษตรธัญญาหาร จำกัด | จังหวัดอำนาจเจริญ |
| 16 | นาง | มอน | หวังผล | 3300602163521 | 117 หมู่ที่ 10 ต.โคกกลาง อ.สิรินธร จ.อำนาจเจริญ | - | สหกรณ์การเกษตรธัญญาหาร จำกัด | จังหวัดอำนาจเจริญ |
| 17 | นาง | ปราณี | บุญรุ่ง | 3341600139795 | 55 หมู่ที่ 10 ต.โคกกลาง อ.สิรินธร จ.อำนาจเจริญ | - | สหกรณ์การเกษตรธัญญาหาร จำกัด | จังหวัดอำนาจเจริญ |
| 18 | นาง | นารี | เรืองธรรม | 3341600386395 | 27 หมู่ที่ 12 ต.คบง อ.สิรินธร จ.อำนาจเจริญ | 094-6420433 | สหกรณ์การเกษตรธัญญาหาร จำกัด | จังหวัดอำนาจเจริญ |
| 19 | นาง | หทัยทิพย์ | อินทมาศ | 3341600386816 | 57 หมู่ที่ 12 ต.คบง อ.สิรินธร จ.อำนาจเจริญ | - | สหกรณ์การเกษตรธัญญาหาร จำกัด | จังหวัดอำนาจเจริญ |
| 20 | นาง | อุษา | สมศรี | 3341601200181 | 56 หมู่ที่ 11 ต.อำนาจ อ.สิรินธร จ.อำนาจเจริญ | 087-2406016 | สหกรณ์การเกษตรธัญญาหาร จำกัด | จังหวัดอำนาจเจริญ |
| 21 | นาง | ประสิทธิ์ | ประทุมชาติ | 3341601287871 | 70 หมู่ที่ 10 ต.เวียง อ.สิรินธร จ.อำนาจเจริญ | - | สหกรณ์การเกษตรธัญญาหาร จำกัด | จังหวัดอำนาจเจริญ |
| 22 | นาง | บุญมี | พฤษน | 3341601221436 | 29 หมู่ที่ 11 ต.อำนาจ อ.สิรินธร จ.อำนาจเจริญ | 095-1287556 | สหกรณ์การเกษตรธัญญาหาร จำกัด | จังหวัดอำนาจเจริญ |
| 23 | น.ส. | อรวรรณ | หาวิวงศ์ | 3341600330306 | 40 หมู่ที่ 7 ต.ไร่ อ.สิรินธร จ.อำนาจเจริญ | 065-6350369 | สหกรณ์การเกษตรธัญญาหาร จำกัด | จังหวัดอำนาจเจริญ |
| 24 | น.ส. | เสาวลักษณ์ | ศุภพร | 3341600329197 | 4 หมู่ที่ 7 ต.ไร่ อ.สิรินธร จ.อำนาจเจริญ | 089-5837829 | สหกรณ์การเกษตรธัญญาหาร จำกัด | จังหวัดอำนาจเจริญ |
| 25 | น.ส. | กาญจนาภรณ์ | นวมบุตร | 1341600132958 | 137 หมู่ที่ 4 ต.เวียง อ.สิรินธร จ.อำนาจเจริญ | 065-1219137 | สหกรณ์การเกษตรธัญญาหาร จำกัด | จังหวัดอำนาจเจริญ |

| ลำดับ | ตำแหน่ง | ชื่อ | สกุล | เลขบัตรประชาชน | ที่อยู่ | เบอร์โทรศัพท์ | ชื่อสหกรณ์ | จังหวัด |
|-------|---------|-------------|---------------|----------------|---|---------------|--------------------------------|-------------------|
| 26 | นาง | ประชา | นิลมา | 3341601315637 | 24 หมู่ที่ 12 ต.เปือย อ.เสด็จอำนาจ จ.อำนาจเจริญ | (80)-1541075 | สหกรณ์การเกษตรเสด็จอำนาจ จำกัด | จังหวัดอำนาจเจริญ |
| 27 | นาง | สมบัติ | พรทิพย์ | 3341600136020 | 120 หมู่ที่ 4 ต.เปือย อ.เสด็จอำนาจ จ.อำนาจเจริญ | 090-3682959 | สหกรณ์การเกษตรเสด็จอำนาจ จำกัด | จังหวัดอำนาจเจริญ |
| 28 | นาง | จำนงค์ | อุทธรณสมบุรณ์ | 5341600001166 | 37 หมู่ที่ 9 ต.เปือย อ.เสด็จอำนาจ จ.อำนาจเจริญ | 083-3633547 | สหกรณ์การเกษตรเสด็จอำนาจ จำกัด | จังหวัดอำนาจเจริญ |
| 29 | นาง | ฉวีวรรณ | มีศิลป์ | 3341600103563 | 11 หมู่ที่ 4 ต.คางงู อ.เสด็จอำนาจ จ.อำนาจเจริญ | 083-8604643 | สหกรณ์การเกษตรเสด็จอำนาจ จำกัด | จังหวัดอำนาจเจริญ |
| 30 | นาง | ฉวีวรรณ | พวงศรี | 3341600857614 | 85 หมู่ที่ 1 ต.อำนาจ อ.เสด็จอำนาจ จ.อำนาจเจริญ | - | สหกรณ์การเกษตรเสด็จอำนาจ จำกัด | จังหวัดอำนาจเจริญ |
| 31 | นาง | โอบ | พธิษฐา | 3341600150481 | 128 หมู่ที่ 9 ต.เปือย อ.เสด็จอำนาจ จ.อำนาจเจริญ | 061-8499956 | สหกรณ์การเกษตรเสด็จอำนาจ จำกัด | จังหวัดอำนาจเจริญ |
| 32 | นาง | รุ่งนภา | ดิษฐ์ | 3471300164701 | 124 หมู่ที่ 4 ต.เปือย อ.เสด็จอำนาจ จ.อำนาจเจริญ | 080-1665467 | สหกรณ์การเกษตรเสด็จอำนาจ จำกัด | จังหวัดอำนาจเจริญ |
| 33 | นาง | พนิดดา | กวนแก้ว | 13416000035812 | 64 หมู่ที่ 4 ต.เปือย อ.เสด็จอำนาจ จ.อำนาจเจริญ | 065-0741398 | สหกรณ์การเกษตรเสด็จอำนาจ จำกัด | จังหวัดอำนาจเจริญ |
| 34 | นาง | ปริญดา | ศรีสุวรรณ | 3341600141970 | 32 หมู่ที่ 4 ต.เปือย อ.เสด็จอำนาจ จ.อำนาจเจริญ | 080-0645715 | สหกรณ์การเกษตรเสด็จอำนาจ จำกัด | จังหวัดอำนาจเจริญ |
| 35 | นาย | อติ | สายจันทร์ | 3341600098699 | 151 หมู่ที่ 2 ต.แมก อ.เสด็จอำนาจ จ.อำนาจเจริญ | - | สหกรณ์การเกษตรเสด็จอำนาจ จำกัด | จังหวัดอำนาจเจริญ |
| 36 | นาง | ชู | บุญเรือง | 3341601280426 | 110 หมู่ที่ 9 ต.เปือย อ.เสด็จอำนาจ จ.อำนาจเจริญ | 085-9930698 | สหกรณ์การเกษตรเสด็จอำนาจ จำกัด | จังหวัดอำนาจเจริญ |
| 37 | นาง | โสภา | เสด็จธรรม | 3341600135937 | 27 หมู่ที่ 13 ต.เปือย อ.เสด็จอำนาจ จ.อำนาจเจริญ | - | สหกรณ์การเกษตรเสด็จอำนาจ จำกัด | จังหวัดอำนาจเจริญ |
| 38 | นาง | ทองดี | กวนฉิม | 3341600103466 | 8 หมู่ที่ 4 ต.คางงู อ.เสด็จอำนาจ จ.อำนาจเจริญ | 084-8874172 | สหกรณ์การเกษตรเสด็จอำนาจ จำกัด | จังหวัดอำนาจเจริญ |
| 39 | นาง | ทองคำ | อ่อนคำ | 5341600057436 | 78 หมู่ที่ 1 ต.แมก อ.เสด็จอำนาจ จ.อำนาจเจริญ | - | สหกรณ์การเกษตรเสด็จอำนาจ จำกัด | จังหวัดอำนาจเจริญ |
| 40 | น.ส. | ศิริประภา | เสื่อนาค | 1379900252867 | 151 หมู่ที่ 2 ต.แมก อ.เสด็จอำนาจ จ.อำนาจเจริญ | 098-1478531 | สหกรณ์การเกษตรเสด็จอำนาจ จำกัด | จังหวัดอำนาจเจริญ |
| 41 | นาย | ฉับ | รังษิ | 3341601218585 | 42 หมู่ที่ 11 ต.อำนาจ อ.เสด็จอำนาจ จ.อำนาจเจริญ | - | สหกรณ์การเกษตรเสด็จอำนาจ จำกัด | จังหวัดอำนาจเจริญ |
| 42 | นาง | ประจวบทิพย์ | ชาบุญงาม | 3341600959298 | 55 หมู่ที่ 2 ต.คางงู อ.เสด็จอำนาจ จ.อำนาจเจริญ | - | สหกรณ์การเกษตรเสด็จอำนาจ จำกัด | จังหวัดอำนาจเจริญ |
| 43 | นาง | สนธิ์ | โกรสิทธิ์ | 5341600029424 | 41 หมู่ที่ 6 ต.เปือย อ.เสด็จอำนาจ จ.อำนาจเจริญ | - | สหกรณ์การเกษตรเสด็จอำนาจ จำกัด | จังหวัดอำนาจเจริญ |
| 44 | นาง | เสื่อน | บุญสะอาด | 3341600960553 | 71 หมู่ที่ 2 ต.คางงู อ.เสด็จอำนาจ จ.อำนาจเจริญ | 083-7286248 | สหกรณ์การเกษตรเสด็จอำนาจ จำกัด | จังหวัดอำนาจเจริญ |
| 45 | นาง | จินดา | บุญสะอาด | 3341600992350 | 100 หมู่ที่ 2 ต.คางงู อ.เสด็จอำนาจ จ.อำนาจเจริญ | 086-0955105 | สหกรณ์การเกษตรเสด็จอำนาจ จำกัด | จังหวัดอำนาจเจริญ |
| 46 | นาย | บุญเสด็จ | สุขสูง | 3341600524198 | 48 หมู่ที่ 9 ต.ไผ่ อ.เสด็จอำนาจ จ.อำนาจเจริญ | 093-4219919 | สหกรณ์การเกษตรเสด็จอำนาจ จำกัด | จังหวัดอำนาจเจริญ |
| 47 | นาง | ศอน | สมเกษม | 3341600955748 | 4 หมู่ที่ 2 ต.คางงู อ.เสด็จอำนาจ จ.อำนาจเจริญ | 081-6602763 | สหกรณ์การเกษตรเสด็จอำนาจ จำกัด | จังหวัดอำนาจเจริญ |
| 48 | นาย | สุพร | พินอินทร | 3341601374064 | 48 หมู่ที่ 9 ต.อำนาจ อ.เสด็จอำนาจ จ.อำนาจเจริญ | - | สหกรณ์การเกษตรเสด็จอำนาจ จำกัด | จังหวัดอำนาจเจริญ |
| 49 | นาง | พริน | สุเมธ | 3341600955837 | 5 หมู่ที่ 2 ต.คางงู อ.เสด็จอำนาจ จ.อำนาจเจริญ | - | สหกรณ์การเกษตรเสด็จอำนาจ จำกัด | จังหวัดอำนาจเจริญ |
| 50 | นาง | สมบัติ | บุญภาณี | 3340500239193 | 125 หมู่ที่ 3 ต.เปือย อ.เสด็จอำนาจ จ.อำนาจเจริญ | - | สหกรณ์การเกษตรเสด็จอำนาจ จำกัด | จังหวัดอำนาจเจริญ |
| 51 | น.ส. | รวจิรินทร์ | บุญธิดา | 3341601221501 | 59 หมู่ที่ 8 ต.อำนาจ อ.เสด็จอำนาจ จ.อำนาจเจริญ | 087-5069091 | สหกรณ์การเกษตรเสด็จอำนาจ จำกัด | จังหวัดอำนาจเจริญ |
| 52 | นาง | วิภา | บุญจันทร์ | 3341601243008 | 11 หมู่ที่ 10 ต.โคกกลอน อ.เสด็จอำนาจ จ.อำนาจเจริญ | - | สหกรณ์การเกษตรเสด็จอำนาจ จำกัด | จังหวัดอำนาจเจริญ |
| 53 | นาง | สุชน | โกระชาติ | 3341601233452 | 10 หมู่ที่ 10 ต.โคกกลอน อ.เสด็จอำนาจ จ.อำนาจเจริญ | 095-2272131 | สหกรณ์การเกษตรเสด็จอำนาจ จำกัด | จังหวัดอำนาจเจริญ |
| 54 | นาง | สุภา | บุญสะอาด | 3341601218216 | 29 หมู่ที่ 8 ต.อำนาจ อ.เสด็จอำนาจ จ.อำนาจเจริญ | 088-9163293 | สหกรณ์การเกษตรเสด็จอำนาจ จำกัด | จังหวัดอำนาจเจริญ |

| ลำดับ | ตำแหน่ง | ชื่อ | สกุล | เลขบัตรประชาชน | ที่อยู่ | เบอร์โทรศัพท์ | ชื่อสหกรณ์ | จังหวัด |
|-------|---------|------------|-------------|----------------|---|---------------|---------------------------------|-------------------|
| 55 | นาง | พัทวิ | ทศไชย | 3640100596737 | 64 หมู่ที่ 12 ต.คตบึง อ.สิริอำนาจ จ.อำนาจเจริญ | 080-1647291 | สหกรณ์การเกษตรสิริอำนาจ จำกัด | จังหวัดอำนาจเจริญ |
| 56 | นาง | สมฤทัย | เสียมวัน | 3341601220156 | 49 หมู่ที่ 11 ต.อำนาจ อ.สิริอำนาจ จ.อำนาจเจริญ | - | สหกรณ์การเกษตรสิริอำนาจ จำกัด | จังหวัดอำนาจเจริญ |
| 57 | นาง | ปราณี | แสงสุข | 3341600076881 | 50 หมู่ที่ 11 ต.อำนาจ อ.สิริอำนาจ จ.อำนาจเจริญ | - | สหกรณ์การเกษตรสิริอำนาจ จำกัด | จังหวัดอำนาจเจริญ |
| 58 | นาง | อ๋านโ | แพทตี | 3341601219603 | 29 หมู่ที่ 8 ต.อำนาจ อ.สิริอำนาจ จ.อำนาจเจริญ | 097-2169162 | สหกรณ์การเกษตรสิริอำนาจ จำกัด | จังหวัดอำนาจเจริญ |
| 59 | นาง | นิลนง | ฉัตรนรินทร์ | 3341600386603 | 4 หมู่ที่ 12 ต.คตบึง อ.สิริอำนาจ จ.อำนาจเจริญ | 088-7132869 | สหกรณ์การเกษตรสิริอำนาจ จำกัด | จังหวัดอำนาจเจริญ |
| 60 | นาง | ธนาภรณ์ | ทองทอง | 1341600107767 | 2 หมู่ที่ 7 ต.โพธิ์ อ.สิริอำนาจ จ.อำนาจเจริญ | 089-4433367 | สหกรณ์การเกษตรสิริอำนาจ จำกัด | จังหวัดอำนาจเจริญ |
| 61 | นาง | บัวพัน | โกลาหอม | 3341300429986 | 46 หมู่ที่ 15 ต.สิริ อ.ปทุมราชวงศา จ.อำนาจเจริญ | - | สหกรณ์การเกษตรปทุมราชวงศา จำกัด | จังหวัดอำนาจเจริญ |
| 62 | นาง | วิเชียร | อินดี | 3341600504720 | 118 หมู่ที่ 1 ต.โนนงาม อ.ปทุมราชวงศา จ.อำนาจเจริญ | - | สหกรณ์การเกษตรปทุมราชวงศา จำกัด | จังหวัดอำนาจเจริญ |
| 63 | นาง | อัมพร | แสงเมธี | 3341500031834 | 299 หมู่ที่ 1 ต.สิริ อ.ปทุมราชวงศา จ.อำนาจเจริญ | - | สหกรณ์การเกษตรปทุมราชวงศา จำกัด | จังหวัดอำนาจเจริญ |
| 64 | นาง | จำปี | บรรดาศักดิ์ | 3341300055652 | 80 หมู่ที่ 4 ต.สิริ อ.ปทุมราชวงศา จ.อำนาจเจริญ | - | สหกรณ์การเกษตรปทุมราชวงศา จำกัด | จังหวัดอำนาจเจริญ |
| 65 | น.ส. | บุญยี่ | เจือขวัญ | 3341600497979 | 65 หมู่ที่ 2 ต.โนนงาม อ.ปทุมราชวงศา จ.อำนาจเจริญ | 088-3737265 | สหกรณ์การเกษตรปทุมราชวงศา จำกัด | จังหวัดอำนาจเจริญ |
| 66 | นาง | นารชน | แพงทอง | 3341300211921 | 15 หมู่ที่ 4 ต.สิริ อ.ปทุมราชวงศา จ.อำนาจเจริญ | - | สหกรณ์การเกษตรปทุมราชวงศา จำกัด | จังหวัดอำนาจเจริญ |
| 67 | นาง | จำปา | วรรณโสภา | 3341300235588 | 149 หมู่ที่ 9 ต.สิริ อ.ปทุมราชวงศา จ.อำนาจเจริญ | 061-1640544 | สหกรณ์การเกษตรปทุมราชวงศา จำกัด | จังหวัดอำนาจเจริญ |
| 68 | นาง | สีฟ้า | สิงห์ยา | 3341300213142 | 22 หมู่ที่ 6 ต.สิริ อ.ปทุมราชวงศา จ.อำนาจเจริญ | - | สหกรณ์การเกษตรปทุมราชวงศา จำกัด | จังหวัดอำนาจเจริญ |
| 69 | นาง | ประสพดี | สัญญาภรณ์ | 3341300427380 | 71 หมู่ที่ 1 ต.สิริ อ.ปทุมราชวงศา จ.อำนาจเจริญ | 087-2410662 | สหกรณ์การเกษตรปทุมราชวงศา จำกัด | จังหวัดอำนาจเจริญ |
| 70 | นาง | กัญญา | ภูมิจิตร | 3341300035848 | 114 หมู่ที่ 1 ต.สิริ อ.ปทุมราชวงศา จ.อำนาจเจริญ | 095-4836189 | สหกรณ์การเกษตรปทุมราชวงศา จำกัด | จังหวัดอำนาจเจริญ |
| 71 | นาง | คำพันธ์ | แก้วเกษ | 3341300229316 | 8 หมู่ที่ 9 ต.สิริ อ.ปทุมราชวงศา จ.อำนาจเจริญ | 061-6739539 | สหกรณ์การเกษตรปทุมราชวงศา จำกัด | จังหวัดอำนาจเจริญ |
| 72 | นาย | จาง | พร้อมสุข | 3341300055482 | 6 หมู่ที่ 4 ต.สิริ อ.ปทุมราชวงศา จ.อำนาจเจริญ | - | สหกรณ์การเกษตรปทุมราชวงศา จำกัด | จังหวัดอำนาจเจริญ |
| 73 | นาง | จันไชย | จำจันณี | 3341300055253 | 3 หมู่ที่ 4 ต.สิริ อ.ปทุมราชวงศา จ.อำนาจเจริญ | 063-2487951 | สหกรณ์การเกษตรปทุมราชวงศา จำกัด | จังหวัดอำนาจเจริญ |
| 74 | นาง | เมสสิกัน | โกสิตตา | 2370301004548 | 17 หมู่ที่ 4 ต.สิริ อ.ปทุมราชวงศา จ.อำนาจเจริญ | 053-5329586 | สหกรณ์การเกษตรปทุมราชวงศา จำกัด | จังหวัดอำนาจเจริญ |
| 75 | นาง | สนใจ | เสียมรัมย์ | 3341300422205 | 51 หมู่ที่ 11 ต.สิริ อ.ปทุมราชวงศา จ.อำนาจเจริญ | 064-0851190 | สหกรณ์การเกษตรปทุมราชวงศา จำกัด | จังหวัดอำนาจเจริญ |
| 76 | นาง | จารีศักดิ์ | คำภัก | 3341300421942 | 45 หมู่ที่ 11 ต.สิริ อ.ปทุมราชวงศา จ.อำนาจเจริญ | 095-7052902 | สหกรณ์การเกษตรปทุมราชวงศา จำกัด | จังหวัดอำนาจเจริญ |
| 77 | นาง | กมล | มาศขาว | 3341300332309 | 63 หมู่ที่ 9 ต.สิริ อ.ปทุมราชวงศา จ.อำนาจเจริญ | 064-7761788 | สหกรณ์การเกษตรปทุมราชวงศา จำกัด | จังหวัดอำนาจเจริญ |
| 78 | นาย | ทวี | ปึ้งเพชร | 3342300004141 | 39 หมู่ที่ 1 ต.โนนงาม อ.ปทุมราชวงศา จ.อำนาจเจริญ | 064-0532175 | สหกรณ์การเกษตรปทุมราชวงศา จำกัด | จังหวัดอำนาจเจริญ |
| 79 | นาง | ผ่อง | นุชพร | 3341390001839 | 135 หมู่ที่ 1 ต.สิริ อ.ปทุมราชวงศา จ.อำนาจเจริญ | 096-7024528 | สหกรณ์การเกษตรปทุมราชวงศา จำกัด | จังหวัดอำนาจเจริญ |
| 80 | นาง | พูนสิน | พวงศรี | 3341300237904 | 42 หมู่ที่ 10 ต.สิริ อ.ปทุมราชวงศา จ.อำนาจเจริญ | 883520078 | สหกรณ์การเกษตรปทุมราชวงศา จำกัด | จังหวัดอำนาจเจริญ |
| 81 | นาย | อภินันท์ | สุเชาว์ | 3341600501062 | 12 หมู่ที่ 1 ต.โนนงาม อ.ปทุมราชวงศา จ.อำนาจเจริญ | 086-2498595 | สหกรณ์การเกษตรปทุมราชวงศา จำกัด | จังหวัดอำนาจเจริญ |
| 82 | นาง | สำภา | เสียมรัมย์ | 3341300422299 | 71 หมู่ที่ 12 ต.สิริ อ.ปทุมราชวงศา จ.อำนาจเจริญ | - | สหกรณ์การเกษตรปทุมราชวงศา จำกัด | จังหวัดอำนาจเจริญ |
| 83 | น.ส. | วีรัตน์ | คาสาลี | 3020400055404 | 157 หมู่ที่ 11 ต.สิริ อ.ปทุมราชวงศา จ.อำนาจเจริญ | 080-4292358 | สหกรณ์การเกษตรปทุมราชวงศา จำกัด | จังหวัดอำนาจเจริญ |

| ลำดับ | คำ นำหน้า | ชื่อ | สกุล | เลขบัตรประชาชน | ที่อยู่ | เบอร์โทรศัพท์ | ชื่อสหกรณ์ | จังหวัด |
|-------|--------------|------------|------------|----------------|---|---------------|---|-------------------|
| 84 | น.ส. | สุทธสิทธิ์ | นาราทร | 1460300114502 | 178 หมู่ที่ 11 ต.เสด็จ อ.ปทุมราชวงศา จ.อำนาจเจริญ | 097-0364681 | สหกรณ์การเกษตรปฎิรูปที่ดินปทุมราชวงศา จำกัด | จังหวัดอำนาจเจริญ |
| 85 | นาง | ไพศยา | คำมอญ | 5341600134023 | 217 หมู่ที่ 7 ต.โนนภาม อ.ปทุมราชวงศา จ.อำนาจเจริญ | 092-5946112 | สหกรณ์การเกษตรปฎิรูปที่ดินปทุมราชวงศา จำกัด | จังหวัดอำนาจเจริญ |
| 86 | นาง | นวลจันทร์ | โทกโพธิ์ | 3341300234491 | 42 หมู่ที่ 6 ต.เสด็จ อ.ปทุมราชวงศา จ.อำนาจเจริญ | 061-0698467 | สหกรณ์การเกษตรปฎิรูปที่ดินปทุมราชวงศา จำกัด | จังหวัดอำนาจเจริญ |
| 87 | นาง | นังอร | การพิงดา | 3341300211913 | 110 หมู่ที่ 6 ต.เสด็จ อ.ปทุมราชวงศา จ.อำนาจเจริญ | 061-3531200 | สหกรณ์การเกษตรปฎิรูปที่ดินปทุมราชวงศา จำกัด | จังหวัดอำนาจเจริญ |
| 88 | นาง | สุภาพ | ชองผล | 3341300212561 | 15 หมู่ที่ 6 ต.เสด็จ อ.ปทุมราชวงศา จ.อำนาจเจริญ | 061-0484210 | สหกรณ์การเกษตรปฎิรูปที่ดินปทุมราชวงศา จำกัด | จังหวัดอำนาจเจริญ |
| 89 | นาง | สมภาณี | ปวีตพงษ์ | 3341600564129 | 91 หมู่ที่ 7 ต.โนนภาม อ.ปทุมราชวงศา จ.อำนาจเจริญ | 085-7663797 | สหกรณ์การเกษตรปฎิรูปที่ดินปทุมราชวงศา จำกัด | จังหวัดอำนาจเจริญ |
| 90 | นาง | ถาวร | ไถ่คำ | 3341300220904 | 63 หมู่ที่ 7 ต.เสด็จ อ.ปทุมราชวงศา จ.อำนาจเจริญ | - | สหกรณ์การเกษตรปฎิรูปที่ดินปทุมราชวงศา จำกัด | จังหวัดอำนาจเจริญ |
| 91 | นาง | อรุณี | สีนงา | 3341300237572 | 61 หมู่ที่ 10 ต.เสด็จ อ.ปทุมราชวงศา จ.อำนาจเจริญ | 065-2927586 | สหกรณ์การเกษตรปฎิรูปที่ดินปทุมราชวงศา จำกัด | จังหวัดอำนาจเจริญ |
| 92 | นาง | เสียนทอง | สุวรรณศรี | 3341600563971 | 32 หมู่ที่ 4 ต.โนนภาม อ.ปทุมราชวงศา จ.อำนาจเจริญ | 089-9624474 | สหกรณ์การเกษตรปฎิรูปที่ดินปทุมราชวงศา จำกัด | จังหวัดอำนาจเจริญ |
| 93 | นาง | อึ้ง | ทองวรรณ | 3341600510957 | 74 หมู่ที่ 3 ต.โนนภาม อ.ปทุมราชวงศา จ.อำนาจเจริญ | 082-8706019 | สหกรณ์การเกษตรปฎิรูปที่ดินปทุมราชวงศา จำกัด | จังหวัดอำนาจเจริญ |
| 94 | นาง | พินภท | ช่วยคุณ | 3341600541731 | 70 หมู่ที่ 3 ต.โนนภาม อ.ปทุมราชวงศา จ.อำนาจเจริญ | 093-1434544 | สหกรณ์การเกษตรปฎิรูปที่ดินปทุมราชวงศา จำกัด | จังหวัดอำนาจเจริญ |
| 95 | นาง | คำภา | คำวงสุตา | 3341300211841 | 151 หมู่ที่ 2 ต.โนนภาม อ.ปทุมราชวงศา จ.อำนาจเจริญ | - | สหกรณ์การเกษตรปฎิรูปที่ดินปทุมราชวงศา จำกัด | จังหวัดอำนาจเจริญ |
| 96 | นาง | สมิลา | ปวีตพงษ์ | 3341600510401 | 1 หมู่ที่ 3 ต.โนนภาม อ.ปทุมราชวงศา จ.อำนาจเจริญ | - | สหกรณ์การเกษตรปฎิรูปที่ดินปทุมราชวงศา จำกัด | จังหวัดอำนาจเจริญ |
| 97 | นาง | ปิง | ไถ่คำ | 3341300040230 | 28 หมู่ที่ 1 ต.เสด็จ อ.ปทุมราชวงศา จ.อำนาจเจริญ | - | สหกรณ์การเกษตรปฎิรูปที่ดินปทุมราชวงศา จำกัด | จังหวัดอำนาจเจริญ |
| 98 | นาง | นเรศ | พิศคำ | 3341300424879 | 50 หมู่ที่ 5 ต.เสด็จ อ.ปทุมราชวงศา จ.อำนาจเจริญ | 083-3760810 | สหกรณ์การเกษตรปฎิรูปที่ดินปทุมราชวงศา จำกัด | จังหวัดอำนาจเจริญ |
| 99 | นาง | อภัยพร | ปือลา | 3341600541820 | 14 หมู่ที่ 3 ต.โนนภาม อ.ปทุมราชวงศา จ.อำนาจเจริญ | 062-3179600 | สหกรณ์การเกษตรปฎิรูปที่ดินปทุมราชวงศา จำกัด | จังหวัดอำนาจเจริญ |
| 100 | นาง | บุญรณ | มีศรี | 334130021357 | 115 หมู่ที่ 11 ต.เสด็จ อ.ปทุมราชวงศา จ.อำนาจเจริญ | 095-9251320 | สหกรณ์การเกษตรปฎิรูปที่ดินปทุมราชวงศา จำกัด | จังหวัดอำนาจเจริญ |
| 101 | นาง | สุทัศน์ | แก้วภท | 3341300235596 | 83 หมู่ที่ 9 ต.เสด็จ อ.ปทุมราชวงศา จ.อำนาจเจริญ | 063-0340619 | สหกรณ์การเกษตรปฎิรูปที่ดินปทุมราชวงศา จำกัด | จังหวัดอำนาจเจริญ |
| 102 | นาง | บุญศรี | ชุกจันทร์ | 3341300035201 | 62 หมู่ที่ 1 ต.เสด็จ อ.ปทุมราชวงศา จ.อำนาจเจริญ | 086-3124050 | สหกรณ์การเกษตรปฎิรูปที่ดินปทุมราชวงศา จำกัด | จังหวัดอำนาจเจริญ |
| 103 | นาง | พิชญ | เสถียร | 3341300058236 | 96 หมู่ที่ 1 ต.เสด็จ อ.ปทุมราชวงศา จ.อำนาจเจริญ | 061-0140142 | สหกรณ์การเกษตรปฎิรูปที่ดินปทุมราชวงศา จำกัด | จังหวัดอำนาจเจริญ |
| 104 | นาง | นราพัทธ์ | วาลี | 3341300239753 | 176 หมู่ที่ 11 ต.เสด็จ อ.ปทุมราชวงศา จ.อำนาจเจริญ | 080-6834717 | สหกรณ์การเกษตรปฎิรูปที่ดินปทุมราชวงศา จำกัด | จังหวัดอำนาจเจริญ |
| 105 | นาง | สุธา | สวณีจันทร์ | 3341300239087 | 8 หมู่ที่ 11 ต.เสด็จ อ.ปทุมราชวงศา จ.อำนาจเจริญ | - | สหกรณ์การเกษตรปฎิรูปที่ดินปทุมราชวงศา จำกัด | จังหวัดอำนาจเจริญ |
| 106 | นาง | นวลจันทร์ | สุภาพ | 3341300428424 | 2 หมู่ที่ 12 ต.เสด็จ อ.ปทุมราชวงศา จ.อำนาจเจริญ | 065-9638792 | สหกรณ์การเกษตรปฎิรูปที่ดินปทุมราชวงศา จำกัด | จังหวัดอำนาจเจริญ |
| 107 | นาง | เฉลียว | จิระสิงห์ | 3341300428416 | 70 หมู่ที่ 12 ต.เสด็จ อ.ปทุมราชวงศา จ.อำนาจเจริญ | 092-3636858 | สหกรณ์การเกษตรปฎิรูปที่ดินปทุมราชวงศา จำกัด | จังหวัดอำนาจเจริญ |
| 108 | นาง | ถาวร | ภูมิโก | 3341300236584 | 41 หมู่ที่ 10 ต.เสด็จ อ.ปทุมราชวงศา จ.อำนาจเจริญ | 088-3672958 | สหกรณ์การเกษตรปฎิรูปที่ดินปทุมราชวงศา จำกัด | จังหวัดอำนาจเจริญ |
| 109 | นาง | สุนันท์ | ภาพร | 1341300065814 | 70 หมู่ที่ 10 ต.เสด็จ อ.ปทุมราชวงศา จ.อำนาจเจริญ | 061-0599431 | สหกรณ์การเกษตรปฎิรูปที่ดินปทุมราชวงศา จำกัด | จังหวัดอำนาจเจริญ |
| 110 | นาง | วิมลศิริ | เมฆรัตน์ | 3341600497073 | 34 หมู่ที่ 1 ต.โนนภาม อ.ปทุมราชวงศา จ.อำนาจเจริญ | 082-3786074 | สหกรณ์การเกษตรปฎิรูปที่ดินปทุมราชวงศา จำกัด | จังหวัดอำนาจเจริญ |
| 111 | นาง | ขวัญ | นิลวัน | 3341300058520 | 59 หมู่ที่ 9 ต.เสด็จ อ.ปทุมราชวงศา จ.อำนาจเจริญ | 081-2826020 | สหกรณ์การเกษตรปฎิรูปที่ดินปทุมราชวงศา จำกัด | จังหวัดอำนาจเจริญ |
| 112 | นาง | พูนศรี | พานธิ | 3341600061727 | 212 หมู่ที่ 2 ต.โนนภาม อ.ปทุมราชวงศา จ.อำนาจเจริญ | 099-2063307 | สหกรณ์การเกษตรปฎิรูปที่ดินปทุมราชวงศา จำกัด | จังหวัดอำนาจเจริญ |

| ลำดับ | ตำแหน่ง | ชื่อ | สกุล | เลขบัตรประชาชน | ที่อยู่ | เบอร์โทรศัพท์ | ชื่อสหกรณ์ | จังหวัด |
|-------|---------|----------|-----------|----------------|---|---------------|---|-------------------|
| 113 | นาย | ศรีณรงค์ | ทองวงศ์ | 334060087338 | 22 หมู่ที่ 7 ต.โนนงาม อ.ปทุมราชวงศา จ.อำนาจเจริญ | - | สหกรณ์การเกษตรปฏิรูปที่ดินปทุมราชวงศา จำกัด | จังหวัดอำนาจเจริญ |
| 114 | นาย | สุธี | ดวงจันทร์ | 3341300058775 | 64 หมู่ที่ 8 ต.สี้อ อ.ปทุมราชวงศา จ.อำนาจเจริญ | - | สหกรณ์การเกษตรปฏิรูปที่ดินปทุมราชวงศา จำกัด | จังหวัดอำนาจเจริญ |
| 115 | นาย | สุวรรณ | ธำมรงค์ | 3341600562045 | 112 หมู่ที่ 7 ต.โนนงาม อ.ปทุมราชวงศา จ.อำนาจเจริญ | 085-4154586 | สหกรณ์การเกษตรปฏิรูปที่ดินปทุมราชวงศา จำกัด | จังหวัดอำนาจเจริญ |
| 116 | นาย | ศมใจ | ปรี๊ดทอง | 3341600565877 | 54 หมู่ที่ 7 ต.โนนงาม อ.ปทุมราชวงศา จ.อำนาจเจริญ | 099-0351249 | สหกรณ์การเกษตรปฏิรูปที่ดินปทุมราชวงศา จำกัด | จังหวัดอำนาจเจริญ |
| 117 | นาย | ณณะ | แก้วกล้า | 5341390001472 | 88 หมู่ที่ 13 ต.สี้อ อ.ปทุมราชวงศา จ.อำนาจเจริญ | - | สหกรณ์การเกษตรปฏิรูปที่ดินปทุมราชวงศา จำกัด | จังหวัดอำนาจเจริญ |
| 118 | นาย | กาญจนา | ธีรานุช | 3341600560198 | 59 หมู่ที่ 2 ต.โนนงาม อ.ปทุมราชวงศา จ.อำนาจเจริญ | 097-0890819 | สหกรณ์การเกษตรปฏิรูปที่ดินปทุมราชวงศา จำกัด | จังหวัดอำนาจเจริญ |
| 119 | นาย | บุญชู | ทองเหลือง | 3341300237638 | 20 หมู่ที่ 10 ต.สี้อ อ.ปทุมราชวงศา จ.อำนาจเจริญ | 098-0928576 | สหกรณ์การเกษตรปฏิรูปที่ดินปทุมราชวงศา จำกัด | จังหวัดอำนาจเจริญ |
| 120 | นาย | บุญนภา | พิมพ์มาศ | 3341900430585 | 24 หมู่ที่ 13 ต.สี้อ อ.ปทุมราชวงศา จ.อำนาจเจริญ | - | สหกรณ์การเกษตรปฏิรูปที่ดินปทุมราชวงศา จำกัด | จังหวัดอำนาจเจริญ |

ข้อมูลผู้เข้าฝึกอบรมโครงการฝึกอบรม วิทยากร การจัดการเรียนรู้การสหกรณ์ในสถานศึกษา (ระบบออนไลน์)

จัดอบรม ณ ห้องควบคุมระบบออนไลน์ของศูนย์ถ่ายทอดเทคโนโลยีการสหกรณ์ที่ 6 ระหว่างวันที่ 17-19 สิงหาคม 2564

| ร.ร. | ตำแหน่ง | ชื่อ | สกุล | อายุ | เลขบัตรประชาชน | ที่อยู่ | เบอร์โทรศัพท์ | ชื่อโรงเรียน |
|------|---------|------------|-------------|------|-------------------|---|---------------|--|
| 1 | นาง | สุพินันท์ | บุญศักดิ์ | 54 | 3 3404 00421 78 1 | สำนักงานเขตพื้นที่การศึกษาประถมศึกษาฉะเชิงเทรา เขต ๓ ต.เจ้าราชูย์ อ.เมืองฉะเชิงเทรา อ.ย.ฉะเชิงเทรา 35000 | 09-2527478-9 | สหป.ย.ฉะเชิงเทรา เขต 1 |
| 2 | นาง | จินตนา | ศรีชาญ | 50 | 3 3506 00232 11 7 | โรงเรียนบ้านเหล่าน้อย อ.ศีขรภูมิ อ.ศีขรภูมิ จ.ยโสธร 35160 | 09-3323437-4 | โรงเรียนบ้านเหล่าน้อย (ศรีสุวรรณราษฎร์วิทย์) |
| 3 | นางสาว | ชรีพร | วงศ์เพ็ญ | 40 | 3 3504 00507 62 7 | 261 หมู่ที่ 1 ต.ศีขรภูมิ อ.ศีขรภูมิ จ.ยโสธร 35160 | 08-3923859-5 | โรงเรียนบ้านเหล่าน้อยศรีสุวรรณราษฎร์วิทย์ |
| 4 | นาง | ทองชมพู | คำศรีทอง | 53 | 3 3309 00215 58 7 | โรงเรียนบ้านเหล่าน้อย อ.ศีขรภูมิ อ.ศีขรภูมิ จ.ยโสธร 35160 | 09-8156880-1 | โรงเรียนบ้านเหล่าน้อยศรีสุวรรณราษฎร์วิทย์ |
| 5 | นาง | วิไลลักษณ์ | ภทพยอม | 44 | 3 3401 00225 68 5 | โรงเรียนบ้านเหล่าน้อย หมู่ที่ 4 ต.ศีขรภูมิ อ.ศีขรภูมิ จ.ยโสธร 35160 | 08-4362827-2 | โรงเรียนบ้านเหล่าน้อย (ศรีสุวรรณราษฎร์วิทย์) |
| 6 | นาย | ภูริณ | วอศรีวิริยะ | 46 | 3 3004 00264 91 1 | สำนักงานเขตพื้นที่การศึกษาประถมศึกษาฉะเชิงเทรา เขต 2 อ.ภูพาน อ.ยโสธร 35000 | 09-5612298-5 | สหป.ย.ฉะเชิงเทรา เขต 2 |
| 7 | นางสาว | กนกวรรณ | นิลกิจ | 38 | 3 3506 00426 36 1 | โรงเรียนบ้านหนองเมืองกลาง หมู่ที่ 21 ต.ภูพาน อ.ภูพาน จ.ยโสธร 35140 | 08-6008545-2 | โรงเรียนบ้านหนองเมืองกลาง |
| 8 | นาย | ชาญวิทย์ | อ่วมโงะ | 23 | 1 3505 00971 00 0 | โรงเรียนบ้านหนองบาก หมู่ที่ 12 บ้านหนองบาก ตำบลกระเจา อ.บึงสามพัน จ.ยโสธร 35150 | 08-2151980-4 | โรงเรียนบ้านหนองบาก/ |
| 9 | นาย | บุญไทย | ศรีรักษา | 58 | 3 3506 00368 69 8 | โรงเรียนบ้านหนองเมืองกลาง ต.ภูพาน อ.ภูพาน จ.ยโสธร | 09-0048113-3 | โรงเรียนบ้านหนองเมืองกลาง |
| 10 | นางสาว | ศิริกัญญา | บุญโชค | 23 | 1 3501 00846 45 6 | โรงเรียนบ้านหนองบาก หมู่ที่ 12 ตำบลกระเจา อ.บึงสามพัน จ.ยโสธร 35150 | 06-3845967-5 | โรงเรียนบ้านหนองบาก |
| 11 | นาง | สุภาภร | พยอมศรี | 53 | 3 3508 00862 07 8 | โรงเรียนบ้านหนองเมืองกลาง หมู่ที่ 21 ต.ภูพาน อ.ภูพาน 35140 | 09-3821192-4 | โรงเรียนบ้านหนองเมืองกลาง |
| 12 | นาย | สุรสิทธิ์ | กอนสินแก้ว | 44 | 3 3506 00095 70 5 | 155 หมู่ที่ 13 บ้านกระเจา ต.กระเจา อ.บึงสามพัน จ.ยโสธร 35150 | 09-0275372-9 | โรงเรียนบ้านหนองบาก |
| 13 | นาย | อำนาจ | ศรีเที่ยง | 57 | 3 4502 00137 58 2 | สำนักงานเขตพื้นที่การศึกษาประถมศึกษาร้อยเอ็ด เขต 2 | 09-5192513-9 | สหป.ร้อยเอ็ด เขต 2 |
| 14 | นางสาว | ชลิตา | อินทร์วงศ์ | 25 | 1 3111 00238 63 3 | 53 หมู่ที่ 1 ต.สามชัย อ.สตึก อ.บุรีรัมย์ 31150 | 08-8710883-9 | โรงเรียนเมืองบุรีรัมย์ |
| 15 | นางสาว | จักรพร | ฉันทิษา | 25 | 1 4549 00533 10 5 | 8 หมู่ที่ 5 ต.เมืองบัว อ.เมืองร้อยเอ็ด จ.ร้อยเอ็ด 45150 | 09-0581560-0 | โรงเรียนเมืองบุรีรัมย์ |
| 16 | นาย | นาค | โพนาลัย | 53 | 5 4502 00019 57 8 | 202 หมู่ที่ 11 ตำบลคูหาสิงห์ อ.เมืองร้อยเอ็ด จ.ร้อยเอ็ด | 09-8969173-5 | โรงเรียนเมืองบุรีรัมย์ |
| 17 | นาง | วิภาภรณ์ | บุญทอง | 28 | 1 4503 00080 35 1 | 146 หมู่ที่ 1 ต.สระบัว อ.ปทุมรัตน์ | 09-2896635-6 | โรงเรียนเมืองบุรีรัมย์ |
| 18 | นาง | สุจิตรา | อินทร์ | 31 | 1 4503 00957 37 1 | 89 หมู่ที่ 15 บ้านสระบัว ตำบลสระบัว อ.เมืองปทุมรัตน์ จ.ร้อยเอ็ด 45190 | 09-5712835-1 | โรงเรียนเมืองบุรีรัมย์ |
| 19 | นาง | สุภาวดี | นงนารถ | 39 | 3 4006 00390 17 0 | 129 หมู่ที่ 2 ต.เมืองใหม่ อ.โพธิ์ชัย จ.ร้อยเอ็ด | 08-5644814-8 | สหป.ร้อยเอ็ด เขต 3 |
| 20 | นาง | ศุภวรรณ | รุ่งโรจน์ | 50 | 3 4509 00314 60 6 | 117/1 หมู่ที่ 9 ต.หนองเม็ก อ.หนองเม็ก จ.ร้อยเอ็ด 45210 | 08-4320426-5 | ร.ร.หนองเม็กพัฒนาประชาชนร่วม |
| 21 | นาย | ครองชัย | นงนารถ | 39 | 3 1800 02644 44 0 | โรงเรียนบ้านหนองกุง ตำบลโพธิ์ชัย อ.เมืองร้อยเอ็ด จ.ร้อยเอ็ด | 08-9719392-8 | ร.ร.บ้านหนองกุง |
| 22 | นาย | สิทธิชัย | ชัยเจริญ | 27 | 1 4510 00210 60 4 | บ้านหนองกุง 129 หมู่ 2 ต.เมืองใหม่ อ.โพธิ์ชัย จ.ร้อยเอ็ด 45230 | 08-0408521-6 | โรงเรียนบ้านหนองกุง |
| 23 | นางสาว | ปิยะภรณ์ | สาริบุตร | 38 | 3 3499 00818 95 6 | สำนักงานเขตพื้นที่การศึกษาประถมศึกษาสุราษฎร์ธานี เขต 1 หมู่ที่ 199 ถนน สุราษฎร์ ตำบลวังเมือง อ.บ้านดอน สุราษฎร์ธานี 84000 | 06-4978382-8 | สหป.สุราษฎร์ธานี เขต 1 |
| 24 | นางสาว | ศันสนีย์ | อภิวรรณ | 57 | 3 3414 00443 72 7 | โรงเรียนบ้านโพนทอง หมู่ที่ 1 ต.โพนทอง อ.ม่วงสามสิบ จ.สุราษฎร์ธานี 84140 | 06-4447398-7 | โรงเรียนบ้านโพนทอง |
| 25 | นาย | ไพโรจน์ | คำอินทร์ | 55 | 3 3410 00001 11 5 | 3/3 ซ.สุขาสุปนิษฐ์ 1 อ.สุขาสุปนิษฐ์ ต.ในเมือง อ.เมือง จ.สุราษฎร์ธานี | 09-8200900-6 | โรงเรียนศรีอโศกราษฎร์วิทย์ |
| 26 | นางสาว | สุพิชรา | วิภาศิริ | 32 | 1 4699 00134 96 1 | โรงเรียนบ้านแม่ฟ้าหลวง ต.โนนบุรี อ.เมือง | 09-7321725-1 | โรงเรียนบ้านแม่ฟ้าหลวง |

| ที่ | คำนำหน้า | ชื่อ | สกุล | อายุ | เลขบัตรประชาชน | ที่อยู่ | เบอร์โทรศัพท์ | ชื่อโรงเรียน |
|-----|----------|------------|-----------|------|-------------------|--|---------------|---|
| 27 | นางสาว | ศิริพรรณ | แก้วมณฑ | 50 | 3 3411 00219 76 7 | สำนักงานเขตพื้นที่การศึกษาประถมศึกษาสุพรรณราชธานี เขต 2 ถนนพระกาฬ-ทมา ตำบลชุมพล อำเภอพระ กระการพิทยอด อ.สุพรรณราชธานี 34130 | 08-7646226-6 | สพ.สุพรรณราชธานี เขต 2 |
| 28 | นางสาว | กรรณิพย์ | ศิริธัญญา | 25 | 1 3411 00272 15 7 | โรงเรียนบ้านเปือย (วิद्याธรรมาจารย์) หมู่ที่ 3 ต.เปือย อ.พระกาฬ อ.สุพรรณราชธานี 34130 | 08-5493428-0 | โรงเรียนบ้านเปือยวิद्याธรรมาจารย์(บ้าน) |
| 29 | นางสาว | ปวีณา | ศิริธัญญา | 39 | 5 3411 00016 42 1 | 118 หมู่ที่ 5 ต.นาโง้ง อ.พระกาฬ อ.สุพรรณราชธานี 34130 | 06-4216355-4 | โรงเรียนบ้านหนองปลา |
| 30 | นาง | วิไลลักษณ์ | ศิริพันธ์ | 58 | 3 3414 00666 14 9 | 109 หมู่ที่ 4 บ้านท่าเรือ อ.พระกาฬ อ.สุพรรณราชธานี 34130 | 06-1729347-1 | โรงเรียนบ้านหนอง |
| 31 | นาง | ศิริพร | โรจนพร | 47 | 3 3401 00459 40 6 | สำนักงานเขตพื้นที่การศึกษาประถมศึกษาสุพรรณราชธานี เขต 3 ต.โพธิ์โพ อ.พิบูลย์นิคม อ.สุพรรณราชธานี | 08-5036418-3 | สพ.สุพรรณราชธานี เขต 3 |
| 32 | นางสาว | รุ่งฤดี | คำภณ | 27 | 1 3497 00134 35 6 | โรงเรียนบ้านอ่าหิน (พิทยพิทยาคาร) หมู่ที่ 2 ต.อ่าหิน อ.พิบูลย์นิคม อ.สุพรรณราชธานี 34110 | 06-1697156-2 | โรงเรียนบ้านอ่าหิน(พิทยพิทยาคาร) |
| 33 | นาง | สิริมา | ทองพิง | 39 | 3 7799 00113 83 5 | 312 ม.9 ต.อ่าหิน อ.พิบูลย์นิคม อ.สุพรรณราชธานี 34110 | 09-2161865-3 | บ้านอ่าหิน(พิทยพิทยาคาร) |
| 34 | นาง | ณัฏฐา | แสงเรือง | 44 | 3 3499 00805 69 2 | สำนักงานเขตพื้นที่การศึกษาประถมศึกษาสุพรรณราชธานี เขต 4 ต.วอ อ.วอ อ.สุพรรณราชธานี 341 | 06-3625506-4 | สพ.สุพรรณราชธานี เขต 4 |
| 35 | นางสาว | จุฬาร | แก้วมณี | 46 | 3 3407 00629 28 1 | โรงเรียนบ้านนาจาน ตำบลนาเยี่ย อำเภอหนองหญ้า จังหวัดสุพรรณราชธานี | 09-5612247-9 | โรงเรียนบ้านนาจาน |
| 36 | นาง | ญาณิศา | สงวน | 45 | 3 3305 01220 54 4 | โรงเรียนบ้านคูเมือง(อ้อมอนุเคราะห์) หมู่ที่ 4 ต.คูเมือง อ.วอ อ.สุพรรณราชธานี 34190 | 06-1129163-5 | โรงเรียนบ้านคูเมือง(อ้อมอนุเคราะห์) |
| 37 | นางสาว | ณัฐธิดา | รักษา | 42 | 5 3415 00013 32 1 | โรงเรียนบ้านคูเมือง(อ้อมอนุเคราะห์) หมู่ที่ 4 ต.คูเมือง อ.วอ อ.สุพรรณราชธานี 34190 | 08-5779435-9 | โรงเรียนบ้านคูเมือง (อ้อมอนุเคราะห์) |
| 38 | นาง | ศราร | พริ้ง | 47 | 3 3415 01667 88 4 | โรงเรียนบ้านคูเมือง(อ้อมอนุเคราะห์) หมู่ที่ 4 ต.คูเมือง อ.วอ อ.สุพรรณราชธานี 34190 | 08-5097376-5 | โรงเรียนบ้านคูเมือง (อ้อมอนุเคราะห์) |
| 39 | นาง | นงศาร | สารสิน | 51 | 3 3415 01380 60 7 | โรงเรียนบ้านคูเมือง(อ้อมอนุเคราะห์) หมู่ที่ 4 ต.คูเมือง อ.วอ อ.สุพรรณราชธานี 34190 | 08-7258756-4 | โรงเรียนบ้านคูเมือง(อ้อมอนุเคราะห์) |
| 40 | นาง | นวลกนก | บุญฉัตร | 52 | 3 3303 00129 93 1 | โรงเรียนบ้านคูเมือง(อ้อมอนุเคราะห์) หมู่ที่ 4 ต.คูเมือง อ.วอ อ.สุพรรณราชธานี 34190 | 06-5664261-6 | โรงเรียนบ้านคูเมือง(อ้อมอนุเคราะห์) |
| 41 | นางสาว | ปนัดดา | คำภณ | 30 | 1 3422 00056 27 9 | โรงเรียนบ้านโนนบอน 222 หมู่ 13 ต.บุษยามะ อ.วอ อ.สุพรรณราชธานี 34310 | 08-0468429-7 | บ้านโนนบอน (คำภณประชาชน) |
| 42 | นาง | ปิยญา | ภาสกร | 59 | 3 3407 00931 54 8 | โรงเรียนบ้านนาจาน | 08-1977442-4 | โรงเรียนบ้านนาจาน |
| 43 | นาง | พิสิษฐ์ | ทองมณี | 39 | 3 3415 00489 76 1 | 329/1 หมู่ที่ 9 ซอยเทศบาลพัฒนา ถนนแสงทอง ตำบลแสงทอง อำเภอวอ อ.สุพรรณราชธานี | 08-3744556-1 | โรงเรียนบ้านคูเมือง(อ้อมอนุเคราะห์) |
| 44 | นาง | นริวรรณ | โอบศิริ | 56 | 3 3488 00214 22 0 | 83/4 ต.พิบูลย์นิคม อ.วอ อ.สุพรรณราชธานี 34190 | 08-3737606-2 | บ้านนาจาน |
| 45 | นาง | วิวิวรรณ | คำภณ | 49 | 3 3498 00072 62 6 | 308 ต.บ้านอ่าหิน อ.วอ อ.สุพรรณราชธานี | 09-0238305-6 | บ้านคูเมือง(อ้อมอนุเคราะห์) |
| 46 | นางสาว | อรุณ | แสงคำ | 53 | 3 3499 00333 97 9 | โรงเรียนบ้านคูเมือง (อ้อมอนุเคราะห์) ต.คูเมือง อ.วอ อ.สุพรรณราชธานี 34190 | 08-3552995-5 | โรงเรียนบ้านคูเมือง (อ้อมอนุเคราะห์) |
| 47 | นางสาว | สินทุพร | วงศ์ษา | 25 | 1 3415 00264 06 2 | โรงเรียนบ้านหนองโต (ประชาชนวิद्या) หมู่ 4 ต.โนนกลาง อ.วอ อ.สุพรรณราชธานี 34360 | 06-3041901-4 | โรงเรียนบ้านหนองโต (ประชาชนวิद्या) |
| 48 | นาง | พรวิมล | พรมณี | 46 | 3 3407 00495 74 8 | สำนักงานเขตพื้นที่การศึกษาประถมศึกษาสุพรรณราชธานี เขต 5 หมู่ที่ 10 ต.หนองบัว ต.เมืองเก่า อ.เมือง | 09-4330543-7 | สพ.สุพรรณราชธานี นคร |
| 49 | นาง | เกษมณี | พิทยธรรมา | 30 | 1 1015 00517 19 1 | โรงเรียนบ้านหัวเขา ม.4 ต.โคกสะอาด อ.บ้าน อ.สุพรรณราชธานี 34260 | 09-7338882-0 | โรงเรียนบ้านหัวเขา |
| 50 | นาง | ปิยธิดา | ภาสกร | 35 | 1 3407 00138 95 7 | 133 หมู่ที่ 6 ต.คูเมือง อ.เมือง อ.สุพรรณราชธานี 34160 | 08-4939261-4 | โรงเรียนวัดบ้านวิद्या |
| 51 | นางสาว | พรพรรณ | ทองคำ | 37 | 2 3430 00017 95 5 | โรงเรียนวัดบ้านวิद्या หมู่ที่ 6 ต.คูเมือง อ.เมือง อ.สุพรรณราชธานี 34160 | 09-2456070-6 | โรงเรียนวัดบ้านวิद्या |
| 52 | นางสาว | ศราร | ศิริพันธ์ | 30 | 1 3499 00402 13 3 | โรงเรียนบ้านนาจาน หมู่ 4 ตำบลนาเยี่ย อำเภอหนองหญ้า จังหวัดสุพรรณราชธานี 34260 | 08-0009959-3 | โรงเรียนบ้านนาจาน |
| 53 | นาง | ศิริกานต์ | พูนพิ | 25 | 1 3499 00760 39 1 | โรงเรียน บ้านหัวเขา หมู่ที่ 4 ตำบลโคกสะอาด อำเภอบ้าน อ.สุพรรณราชธานี 34260 | 09-1749964-1 | โรงเรียนบ้านหัวเขา |
| 54 | นางสาว | ณัฏฐิ | ภาสกร | 28 | 1 3408 00094 23 4 | โรงเรียนบ้านคูเมือง หมู่ที่ 6 ตำบลโคกสะอาด อำเภอบ้าน อ.สุพรรณราชธานี 34260 | 09-3412630-3 | โรงเรียนบ้านคูเมือง |
| 55 | นาง | ณาน | วิโรจน์ | 50 | 4 3499 00004 78 7 | โรงเรียนวัดบ้านวิद्या หมู่ที่ 6 ต.คูเมือง อ.เมือง อ.สุพรรณราชธานี 34160 | 08-7960697-8 | โรงเรียนวัดบ้านวิद्या |

| ที่ | ศั นำหน้า | ชื่อ | สกุล | อายุ | เลขบัตรประชาชน | ที่อยู่ | เบอร์โทรศัพท์ | ชื่อโรงเรียน |
|-----|--------------|-----------|--------------|------|-------------------|---|---------------|----------------------------------|
| 56 | นาย | สุรินทร์ | อินทวงศ์ | 42 | 3 3407 00552 90 4 | โรงเรียนเจริญศึกษา ต.สีวิเชียร อ.น้ำยืน จ.อุบลราชธานี 34260 | 09-4298939-3 | โรงเรียนเจริญศึกษา |
| 57 | นาย | อ้วน | สุธรรมมา | 42 | 3 3407 01338 18 2 | โรงเรียนบ้านบก อ.8 ต.หัวท่า อ.บุณฑริก | 08-5719919-3 | โรงเรียนบ้านบก |
| 58 | นาย | อัมรินทร์ | คำท้ว | 43 | 3 3407 01423 45 7 | โรงเรียนบ้านป่าเกลือ | 09-3554569-1 | โรงเรียนบ้านป่าเกลือ |
| 59 | นาย | วิชา | บุทโ | 48 | 3 2418 00685 70 8 | สำนักงานเขตพื้นที่การศึกษามัชฌิมศึกษาอำนาจเจริญ | 06-1030992-3 | สพป.อำนาจเจริญ |
| 60 | นาย | จนิษฐา | ทศนภ | 36 | 1 3417 00011 46 0 | 121/161 หมู่ที่ 2 ตำบลสูง อ่างทองเมือง จังหวัดอำนาจเจริญ 37000 | 09-3791541-6 | โรงเรียนบ้านสว่างใต้ |
| 61 | นาย | ขวัญดี | อัครวิไล | 30 | 1 3411 00181 15 1 | โรงเรียนบ้านสว่างใต้ หมู่ที่ 3 ต.หัวท่า อ.บุณฑริก อ.อำนาจเจริญ 37110 | 09-9030252-4 | โรงเรียนบ้านสว่างใต้ |
| 62 | นางสาว | ปวีณพัชรา | กันต์วงศ์ | 25 | 1 3799 00015 00 8 | 333 หมู่ที่ 11 ตำบลสูง อ่างทองเมือง จังหวัดอำนาจเจริญ 37000 | 09-3550793-3 | โรงเรียนบ้านสว่างใต้ |
| 63 | นาย | เพชร | ประเสริฐ | 33 | 1 3499 00238 89 9 | 240 หมู่ที่ 11 ต.สำราญ อ.เมือง อ.สโธ | 08-1547398-3 | สน.สหกรณ์จังหวัดสโธ |
| 64 | นาย | ศุภวัฒน์ | นาคทอง | 38 | 3 4599 00305 73 7 | สน.สหกรณ์จังหวัดร้อยเอ็ด 98 ถนนบรมขัยชาวมุข ตำบลโพนเมือง อ.เมือง จ.ร้อยเอ็ด 45000 | 08-1739425-4 | สำนักงานสหกรณ์จังหวัดร้อยเอ็ด |
| 65 | นางสาว | นิรมล | กมลวิมลพัชร์ | 43 | 3 3407 01214 13 1 | สำนักงานสหกรณ์จังหวัดอุบลราชธานี ต.เวินคำรบ อ.เวินคำรบ 34190 | 09-9258245-6 | สำนักงานสหกรณ์จังหวัดอุบลราชธานี |
| 66 | นาย | ศิริวัฒน์ | พุ่มจันทร์ | 40 | 3 3419 06544 49 2 | สำนักงานสหกรณ์จังหวัดอำนาจเจริญ | 08-6874367-8 | สหกรณ์จังหวัดอำนาจเจริญ |